１．書類等の題名

「校地校舎等の図面」　１　ページ

都道府県における位置関係の図面

２．引用元

Google マップ

https://maps.google.co.jp/

３．説明

　地図中の立命館大学朱雀キャンパス、衣笠キャンパスの位置を印し、注釈を付けた。

衣笠キャンパス、朱雀キャンパス　最寄の駅からの距離や交通機関がわかる図面

■JR西日本（西日本旅客鉄道）
京都駅－衣笠ｷｬﾝﾊﾟｽ：8.4km
円町駅－衣笠ｷｬﾝﾊﾟｽ：2.4km
■阪急電鉄
西院駅－衣笠ｷｬﾝﾊﾟｽ：4.1km
■京阪電鉄
三条駅－衣笠ｷｬﾝﾊﾟｽ：7.4km
■京福電鉄
等持院駅－衣笠ｷｬﾝﾊﾟｽ：650m

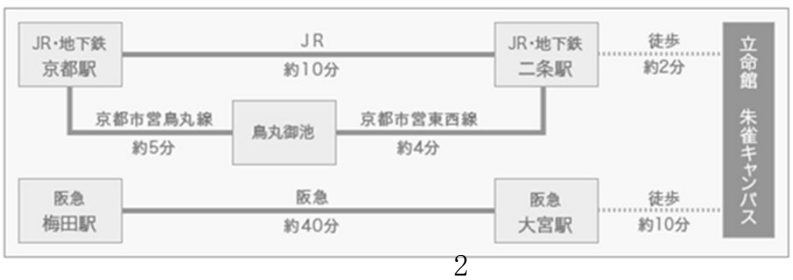

校舎、運動場等の配置図　【衣笠キャンパス】

校地面積：358,776.95㎡

校舎面積：193,449.02㎡

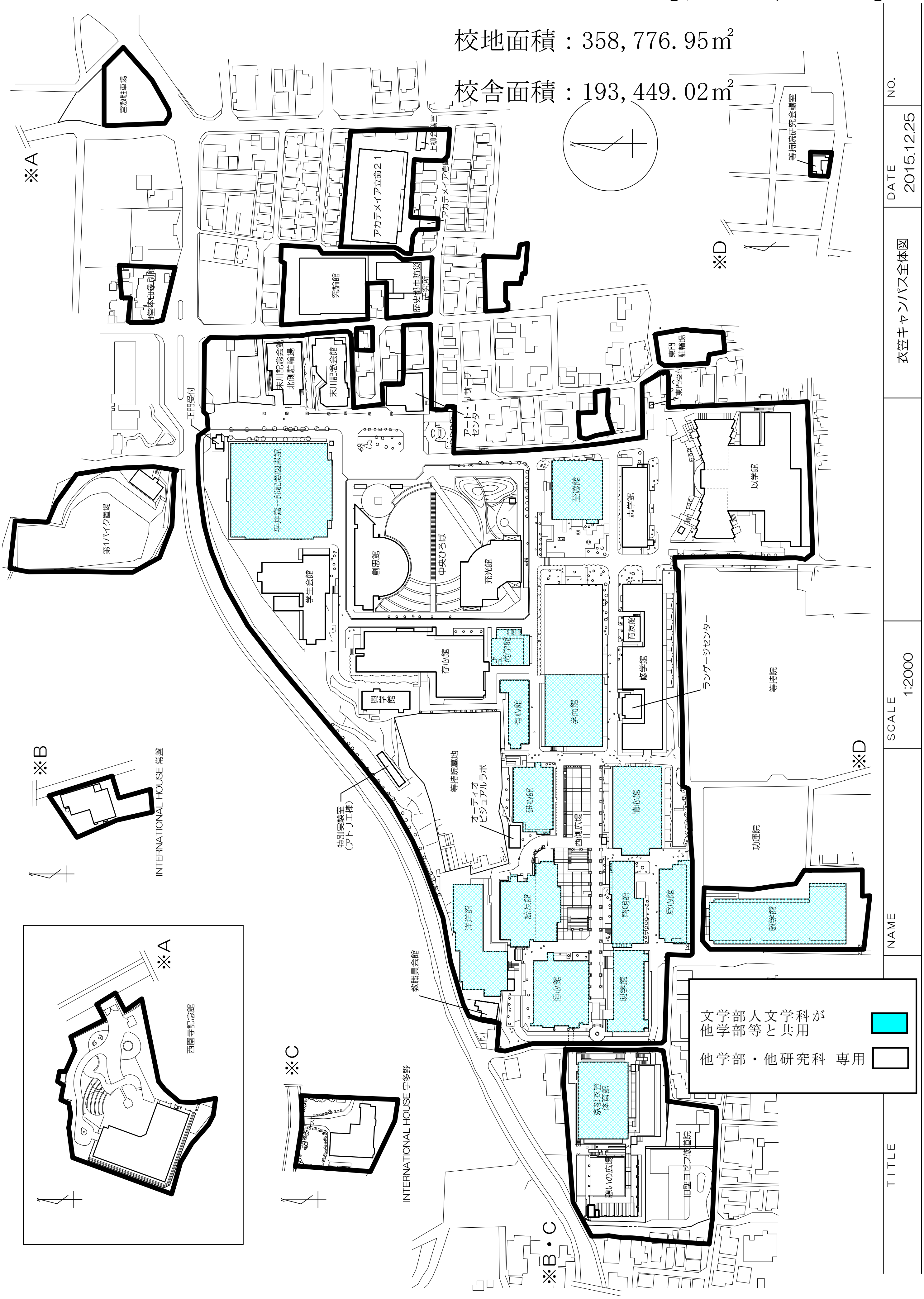

校舎平面図

凡例

文学部人文学科専用

文学部人文学科が他学部等と共用

他学部・他研究科　専用

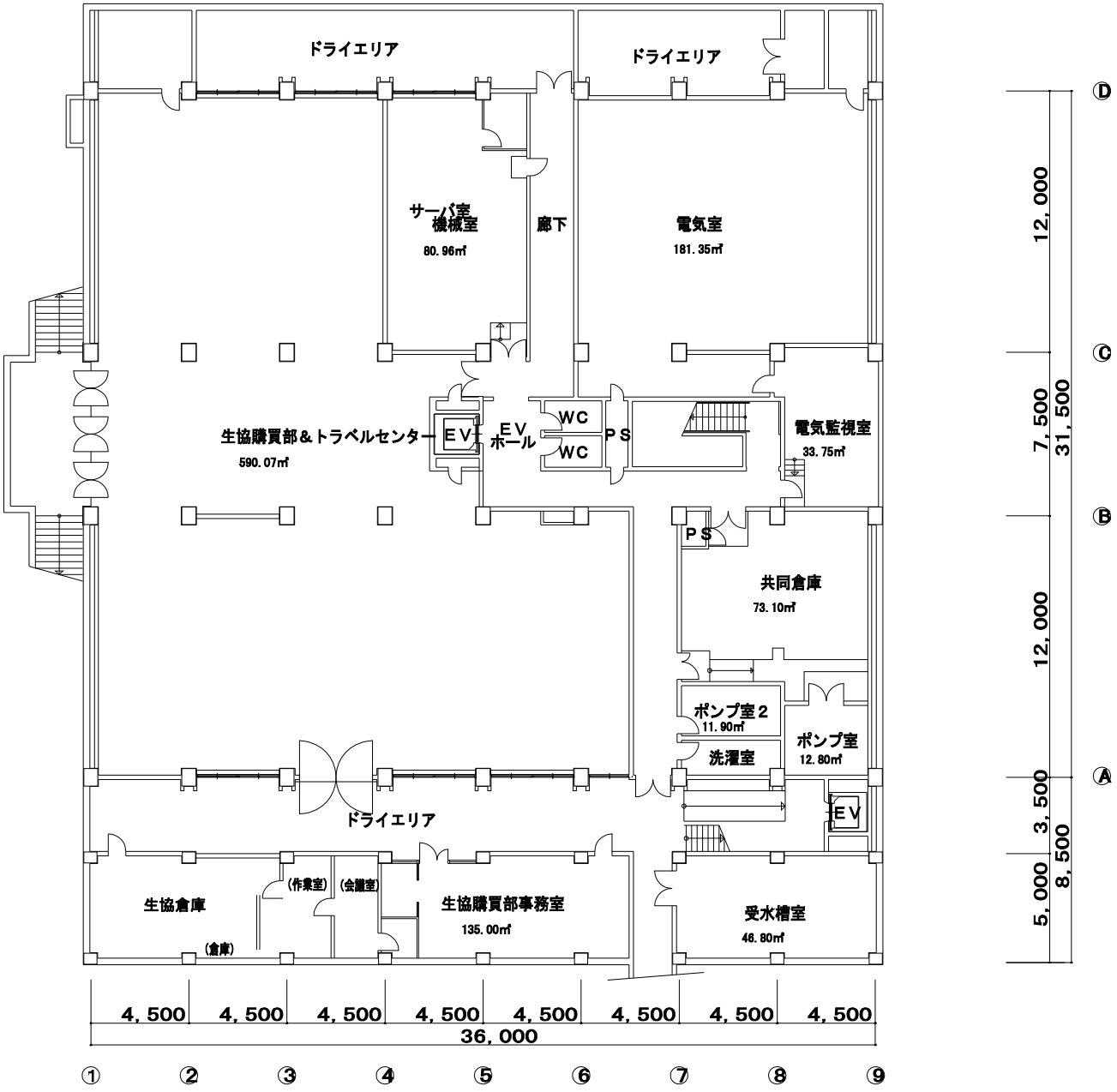

更新日	2008.04			衣笠ｷｬﾝﾊﾟｽ至徳館（面積）	地階　平面図	縮尺 1：200 (A3)	年月日 2008.04	学校法人　立命館　財務部管財課

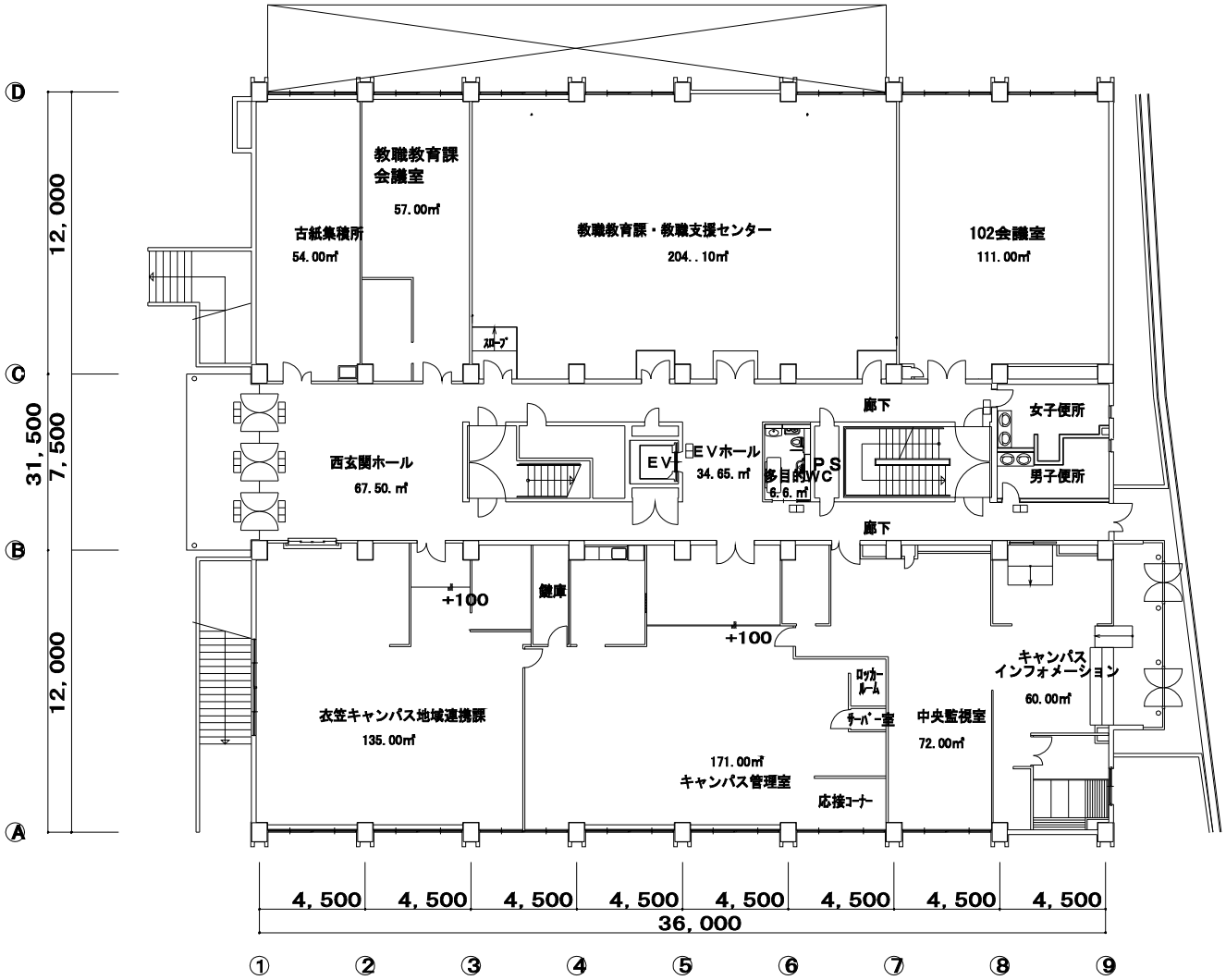

更新日					衣笠ｷｬﾝﾊﾟｽ至徳館（面積）	1階　平面図	縮　尺 1：200 (A3)	年月日 2008.04	学校法人　立命館　財務部管財課
	2008.04								
	2008.12.11								

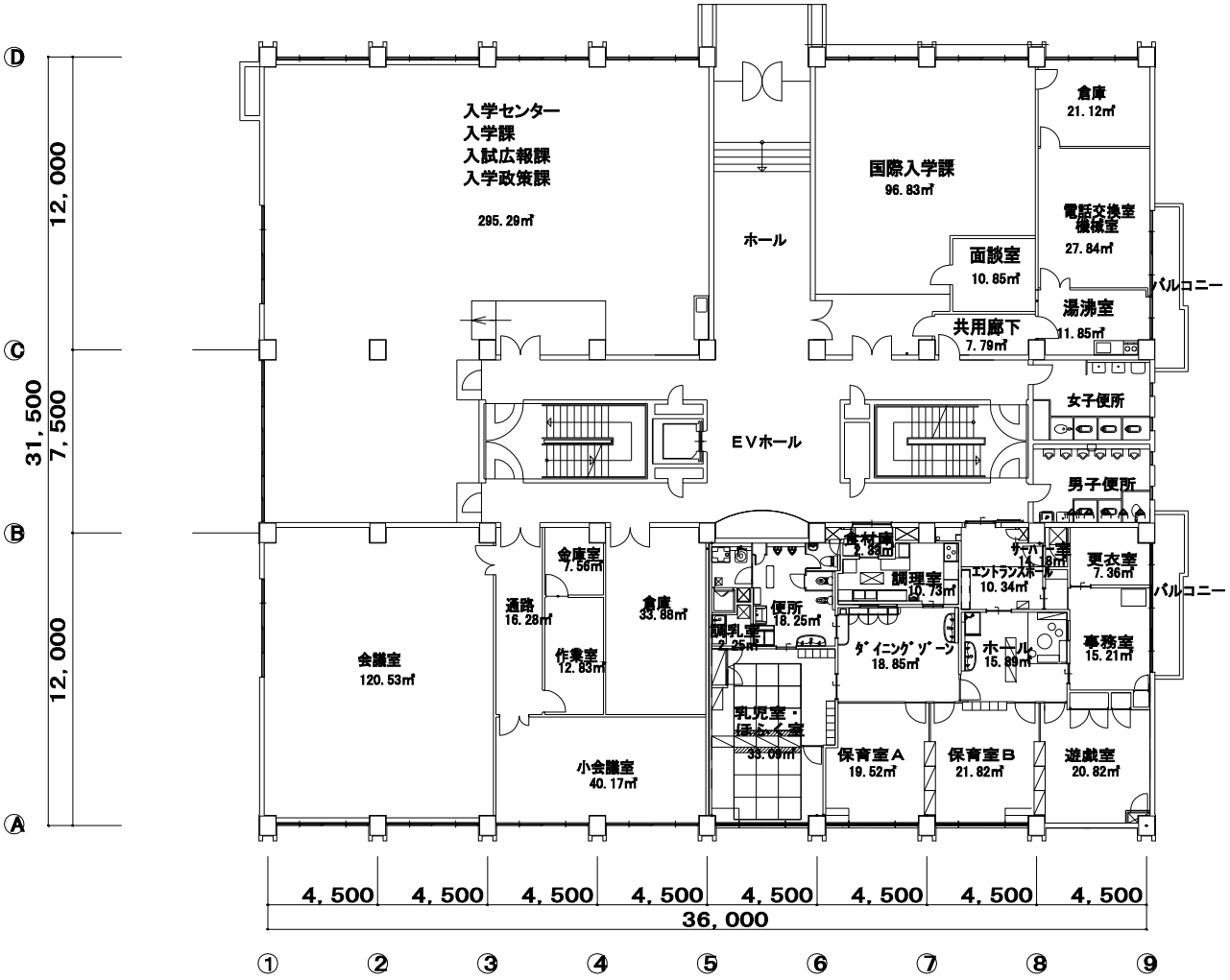

更新日	2008. 04			衣笠ｷｬﾝﾊﾟｽ至徳館（面積）	2階　平面図	縮　尺 1 : 200 (A3)	年月日 2018. 08	学校法人　立命館　財務部管財課
	2008. 12. 11							

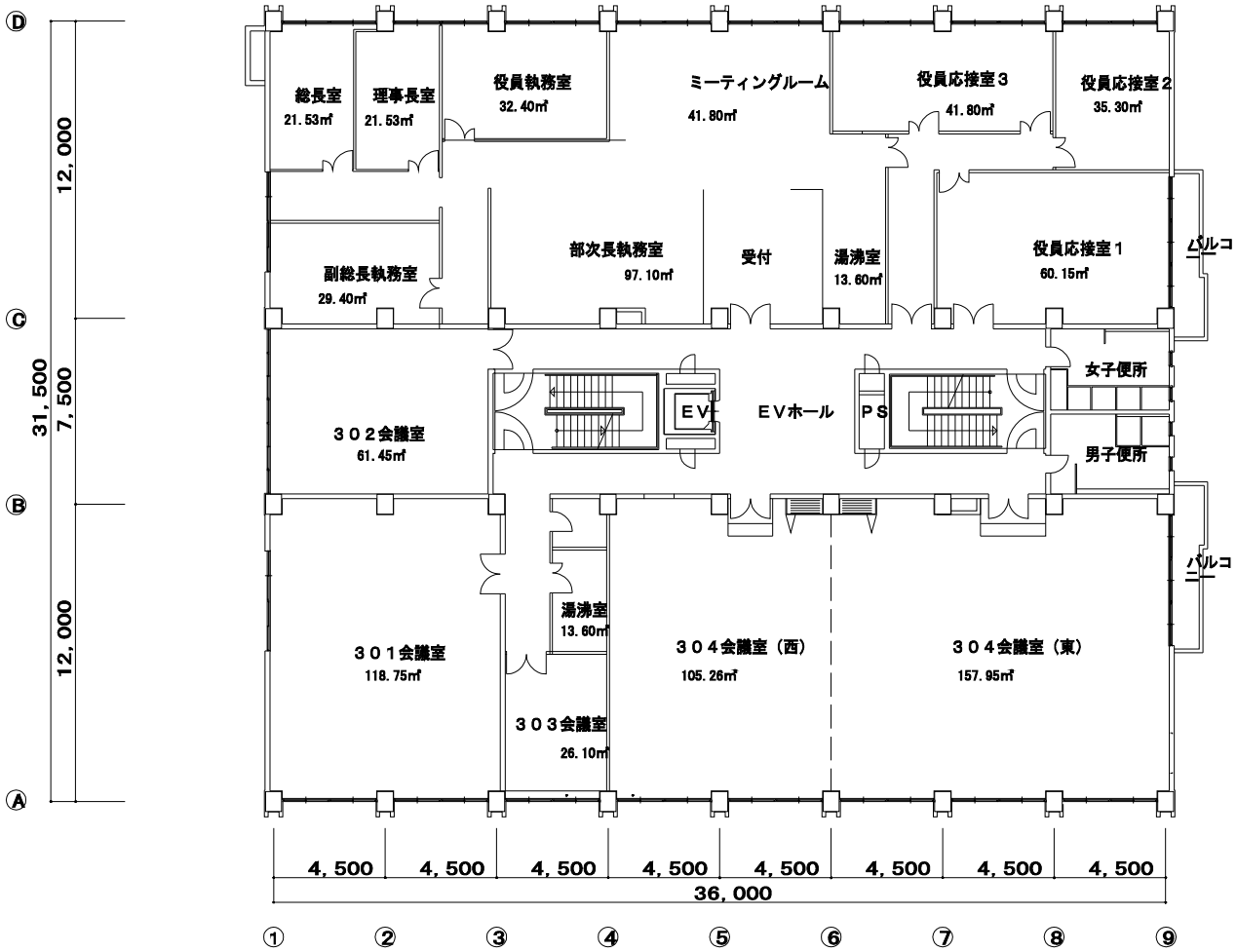

更新日	2008.04			衣笠ｷｬﾝﾊﾟｽ至徳館（面積）	3階　平面図	縮　尺 1：200 (A3)	年月日 2008.04	学校法人　立命館　財務部管財課
	2008.12.11							

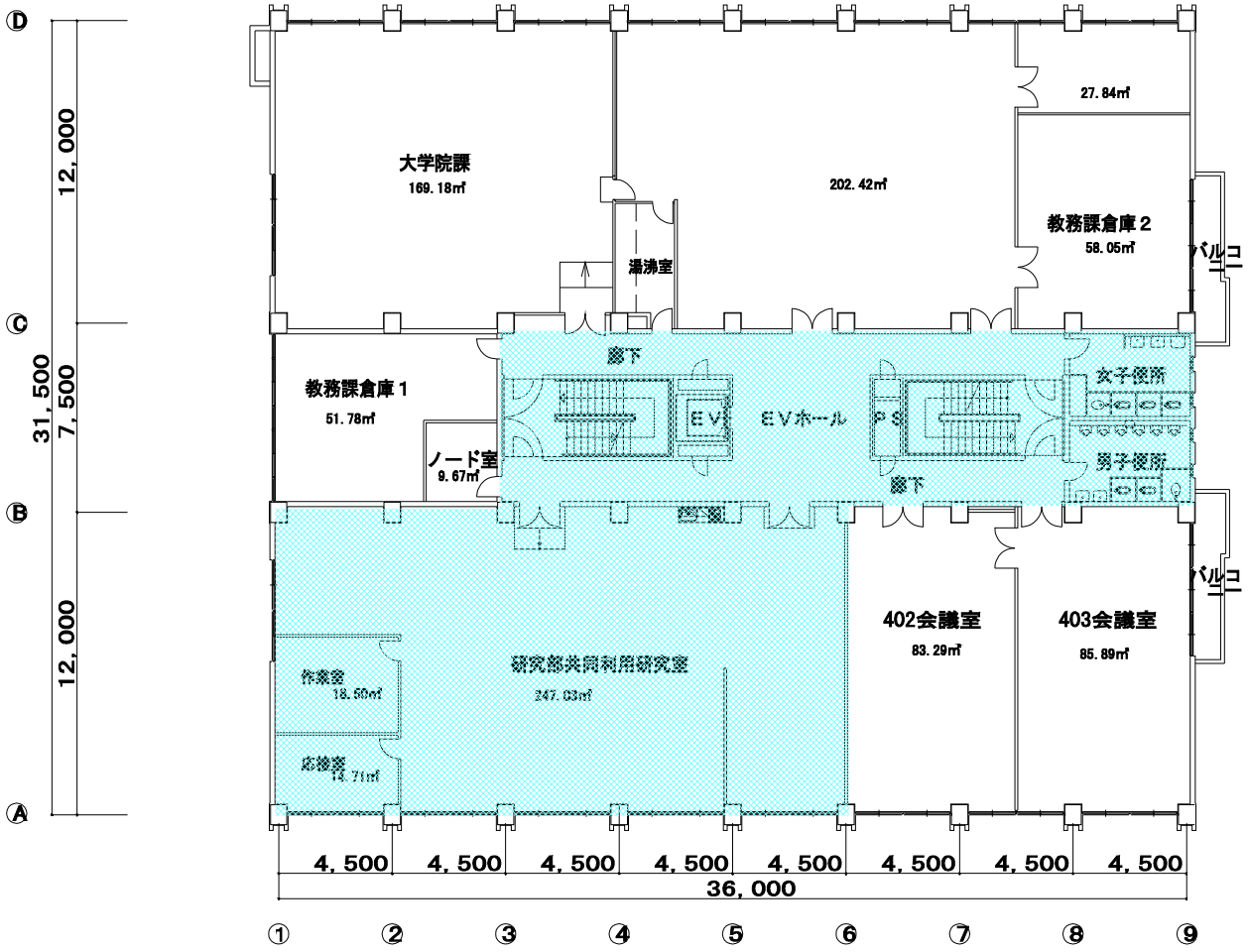

更新日								
	2008. 04			衣笠ｷｬﾝﾊﾟｽ至徳館（面積）	4階　平面図	縮　尺 1 : 200 (A3)	年月日 2008. 04	学校法人　立命館　財務部管財課
	2008. 12. 11							

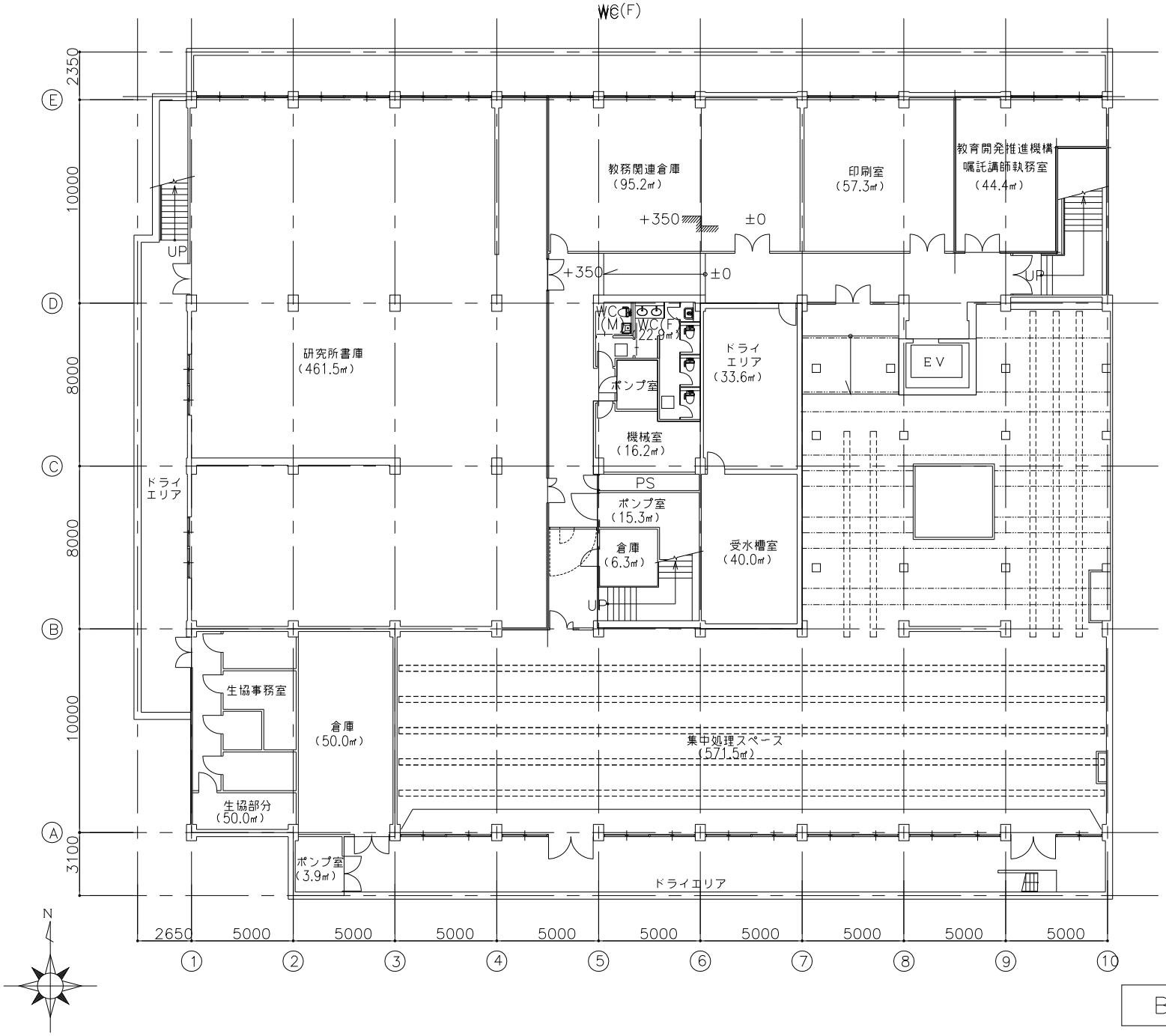

B1階改修図

立命館大学　衣笠キャンパス　学而館改修工事	
建築	1:100（A1） 1:200（A3）
簡易面積改修平面図（B1階）	竣工：2017年4月30日
	図面番号－01

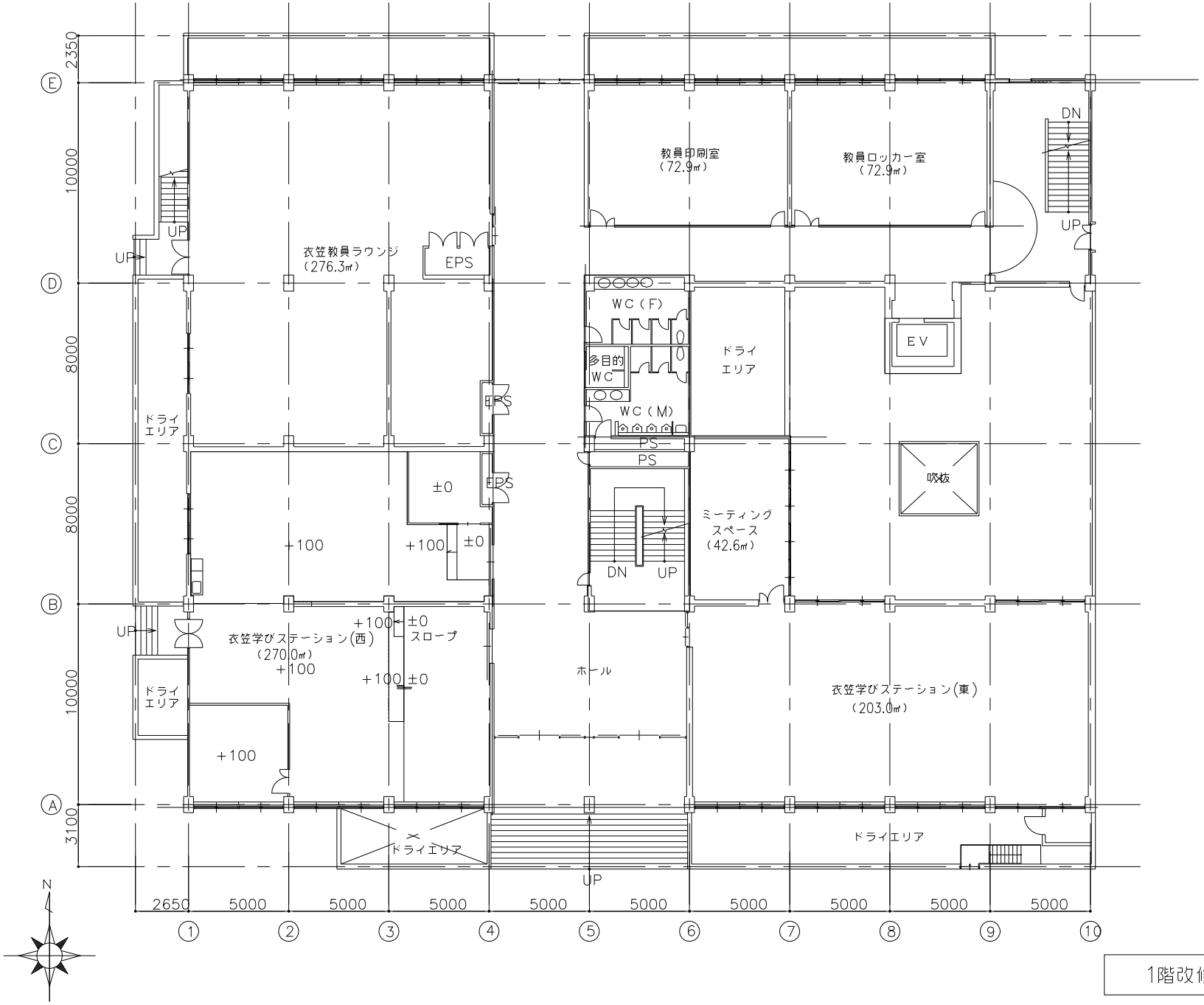

1階改修図

													立命館大学　衣笠キャンパス　学而館改修工事	
													建築　1:100（A1）1:200（A3）	
													簡易面積改修平面図（1階）	竣工：2017年4月30日
														図面番号－02

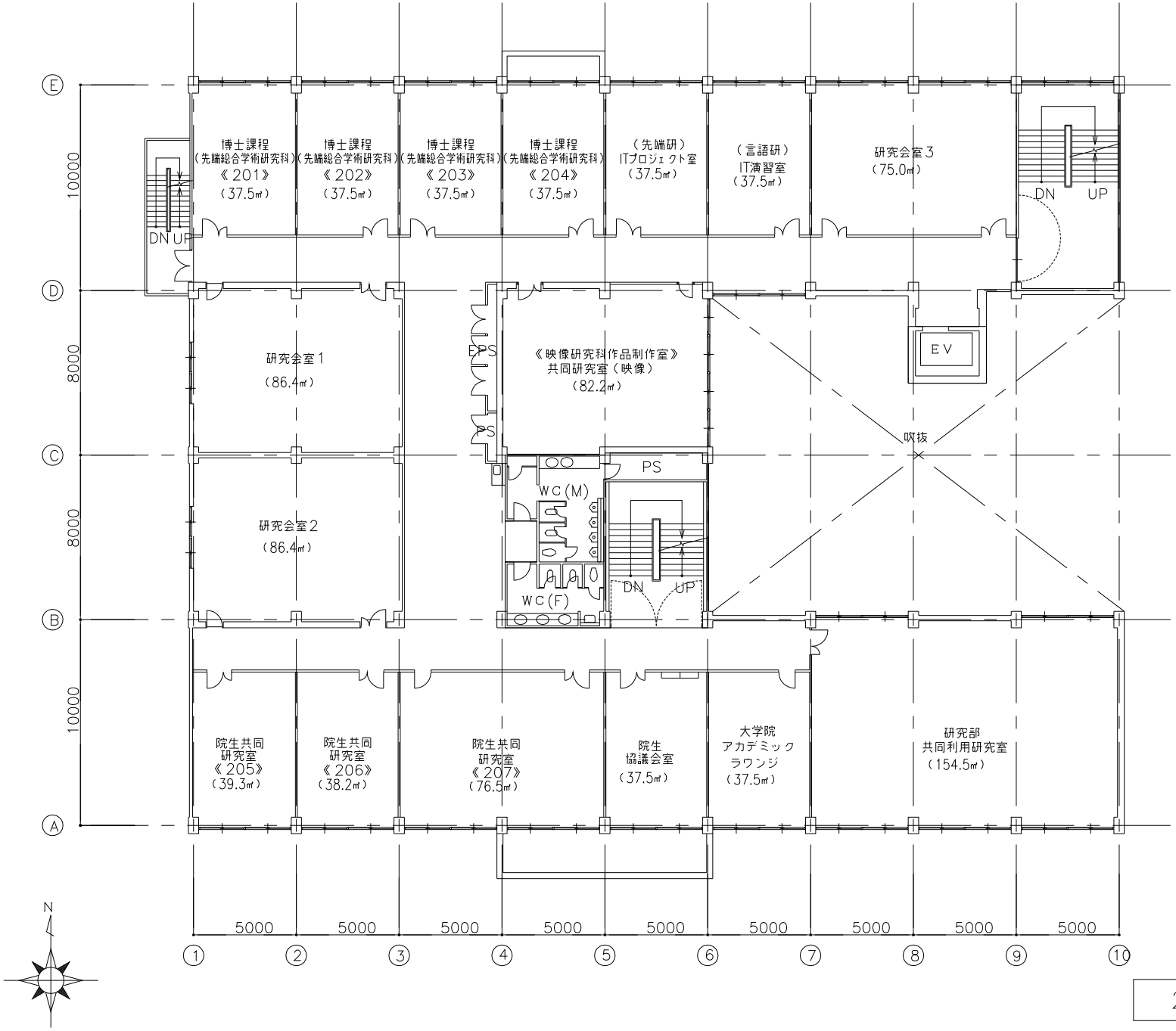

2階改修図

													立命館大学　衣笠キャンパス　学而館改修工事	
													建築　1:100（A1）1:200（A3）	
													簡易面積改修平面図（2階）	改工：2017年4月30日
														図面番号－03

3階改修図

										立命館大学　衣笠キャンパス　学而館改修工事	
									建築	1:100（A1） 1:200（A3）	
									簡易面積改修平面図（3階）	竣工：2017年4月30日	
										図面番号－04	

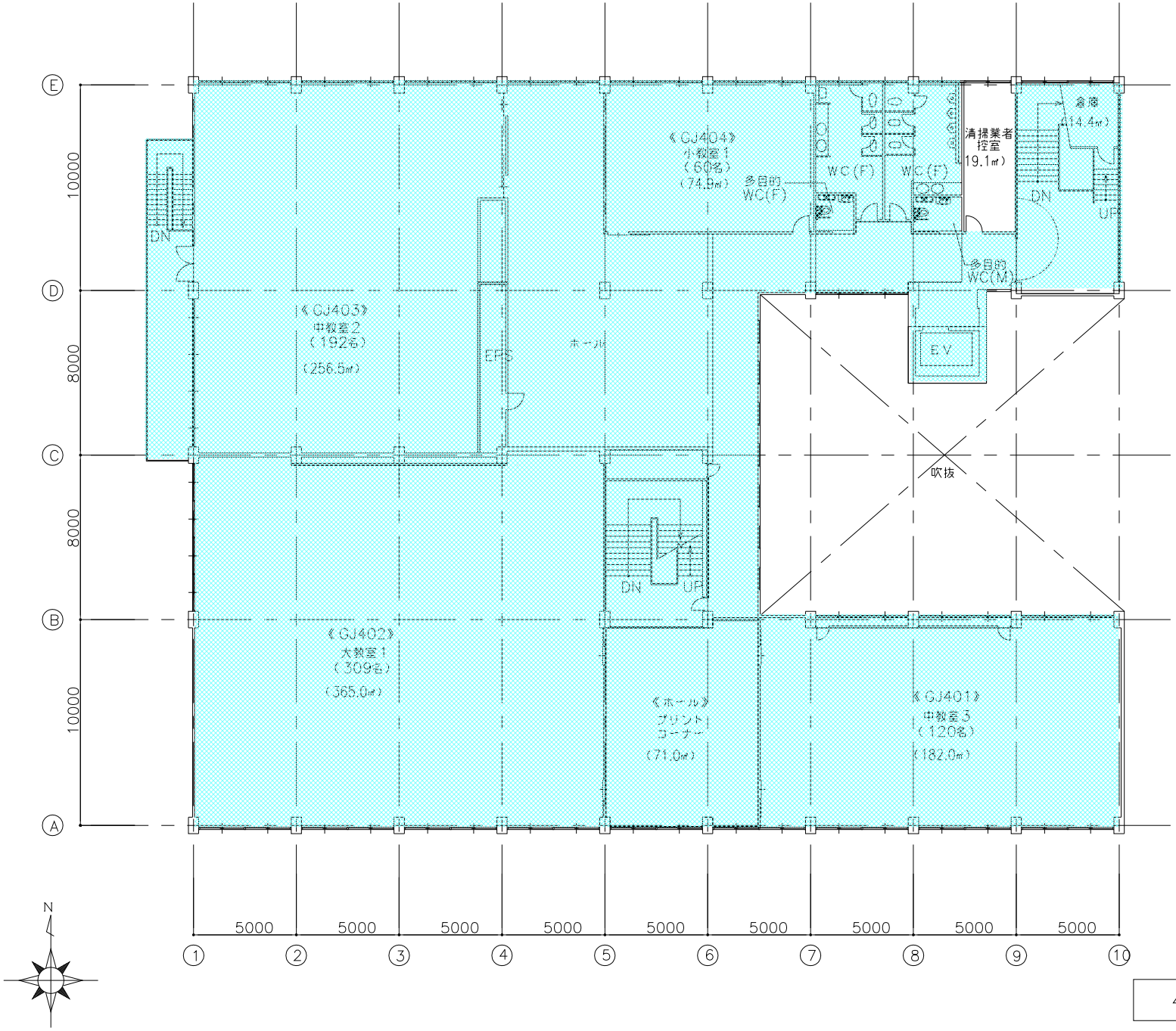

4階改修図

（凡例）

								立命館大学　衣笠キャンパス　学而館改修工事	
								建築　1:100（A1）1:200（A3）	
								簡易面積改修平面図（4階）	竣工：2017年4月30日
									図面番号－05

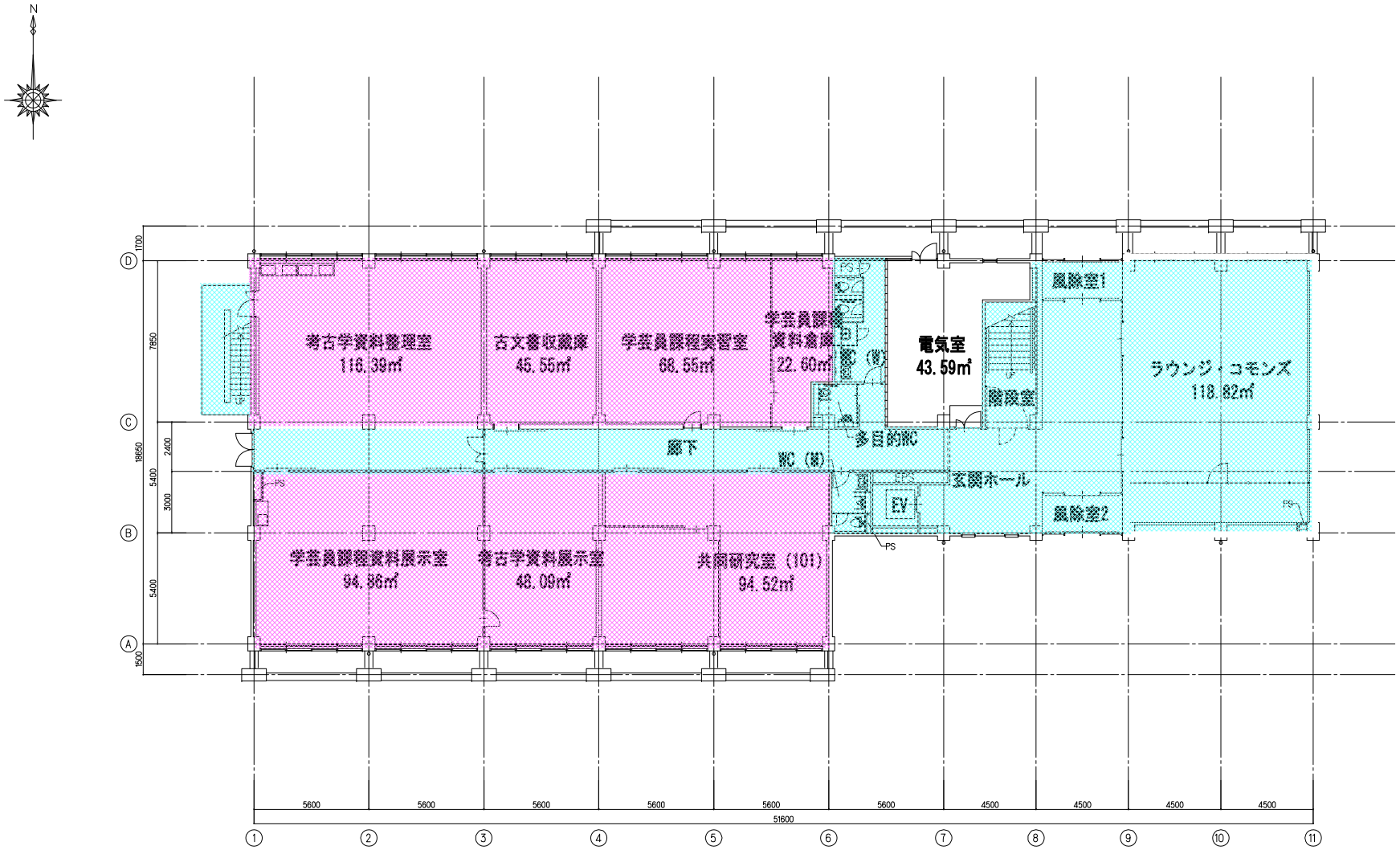

1階平面図　1/100

KONOIKE 株式会社鴻池組大阪本店一級建築士事務所	S A1=1/100 A3=1/200	立命館大学衣笠キャンパス　清心館・啓明館　大規模改修工事	図面No. 啓明館−01
	No. 18−1−20040	<啓明館>　1階平面図（面積表記）	D 2018.12.01

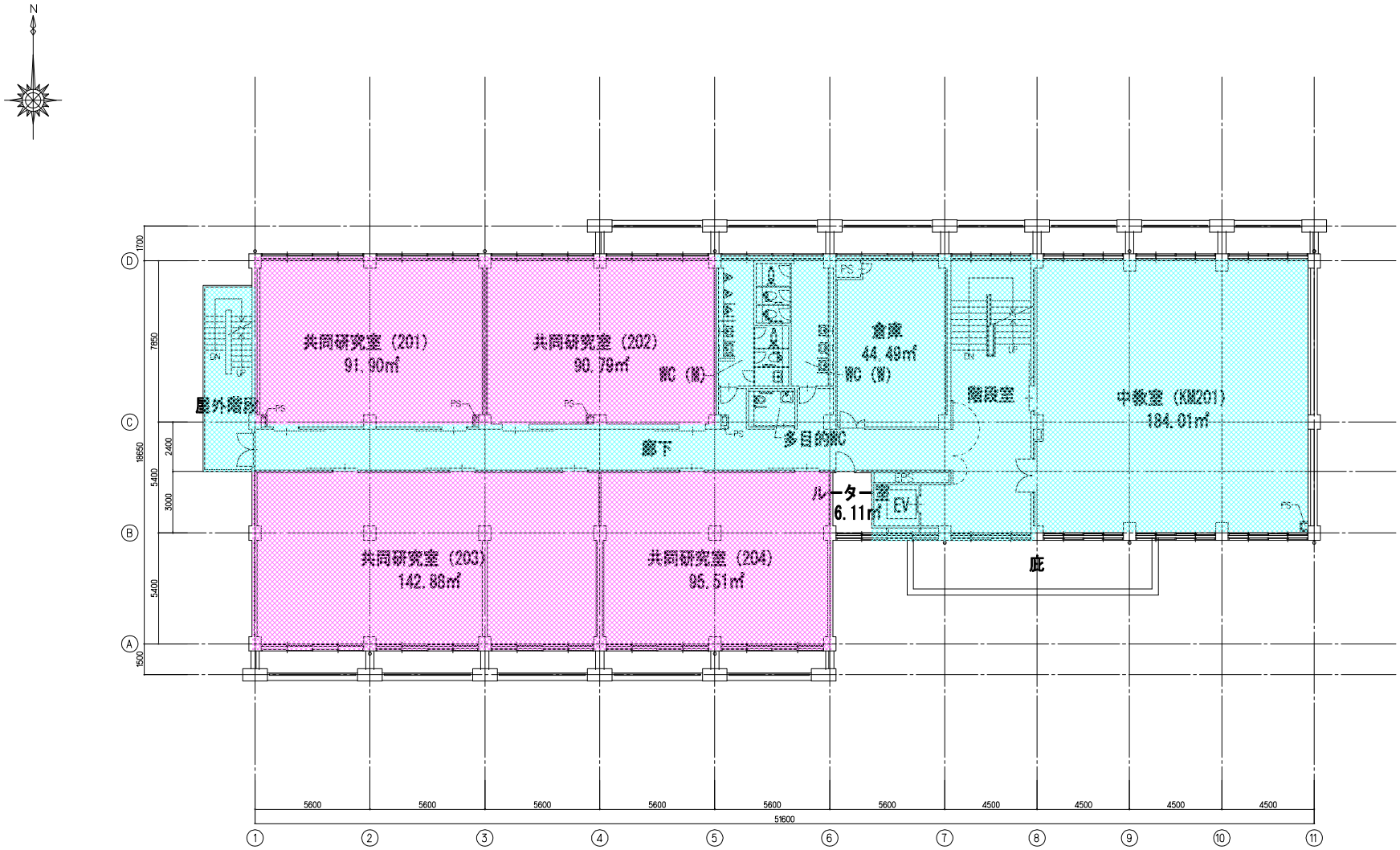

2階平面図　1/100

KONOIKE
株式会社鴻池組大阪本店一級建築士事務所

S A1=1/100 A3=1/200	立命館大学衣笠キャンパス　清心館・啓明館　大規模改修工事	図面No.	啓明館−02
No. 18−1−20040	<啓明館>　2階平面図（直模表記）	D	2018.12.01

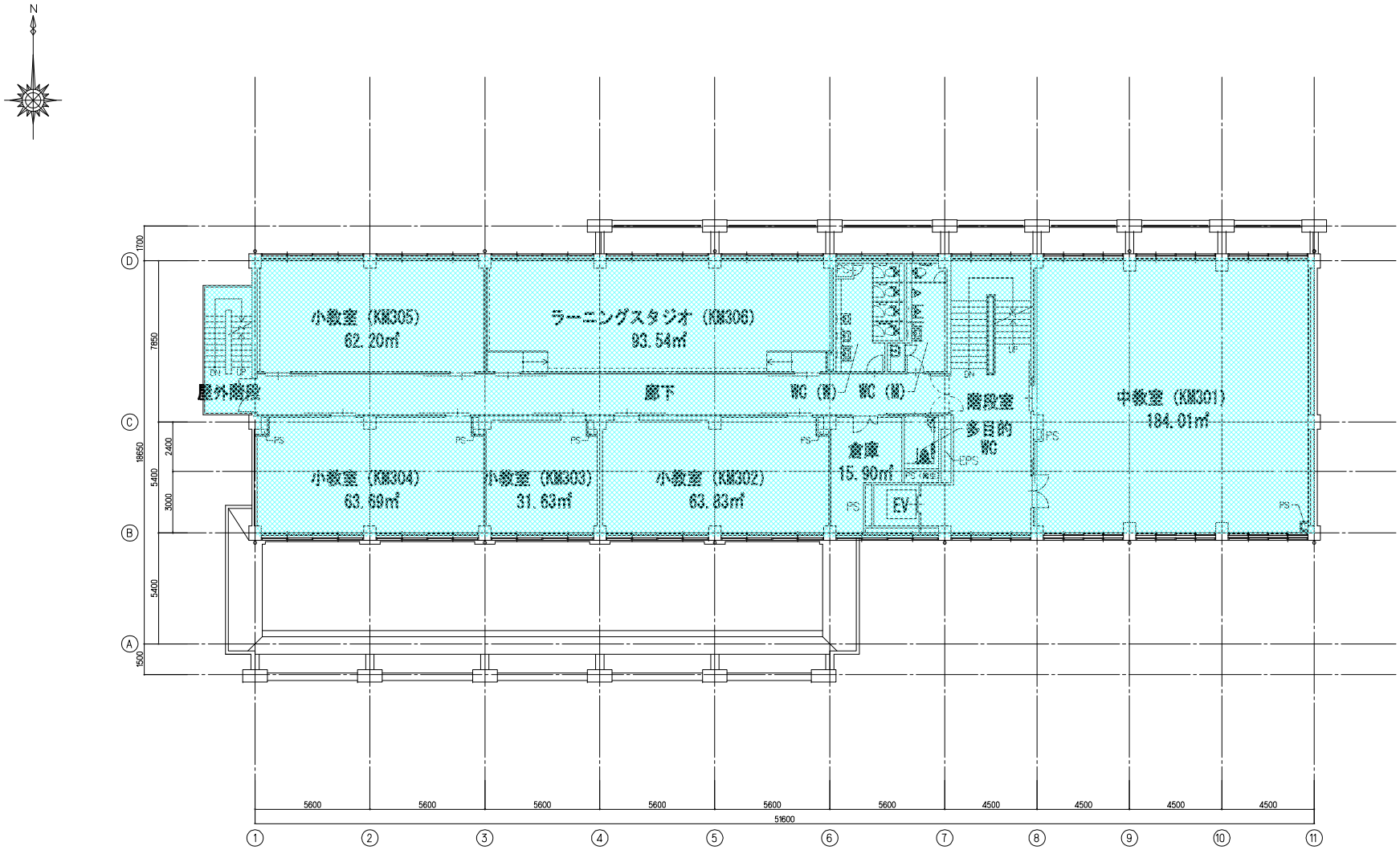

3階平面図　1/100

KONOIKE
株式会社鴻池組大阪本店一級建築士事務所

S A1=1/100 A3=1/200	立命館大学衣笠キャンパス　清心館・啓明館　大規模改修工事	図面No.	啓明館−03
No. 18−1−20040	<啓明館>　3階平面図（直模表記）	D	2018.12.01

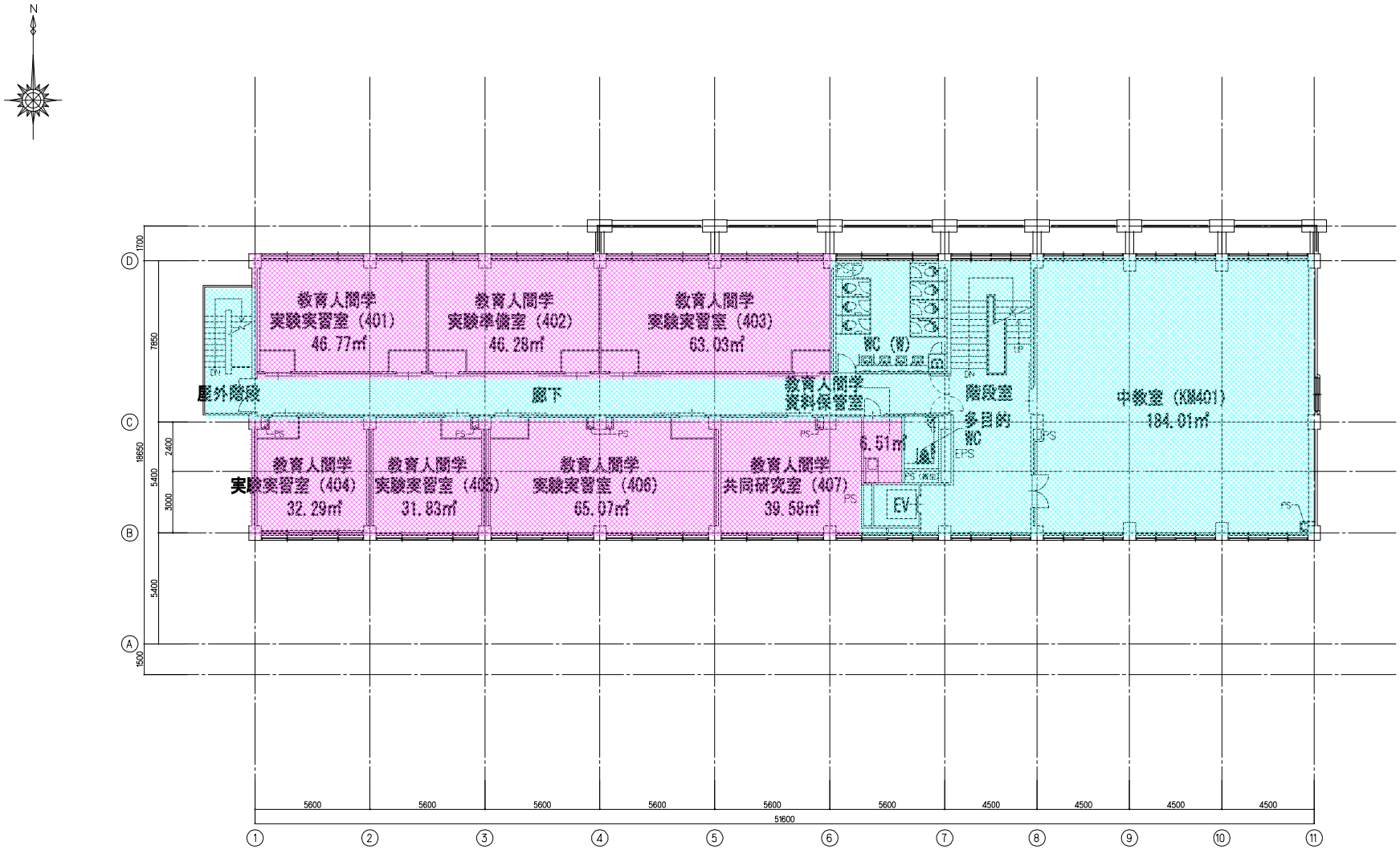

4階平面図　1/100

KONOIKE
株式会社鴻池組大阪本店一級建築士事務所

S A1=1/100 A3=1/200	立命館大学衣笠キャンパス　清心館・啓明館　大規模改修工事	図面No.	啓明館−04
No. 18−1−20040	<啓明館>　4階平面図（直模表記）	D	2018.12.01

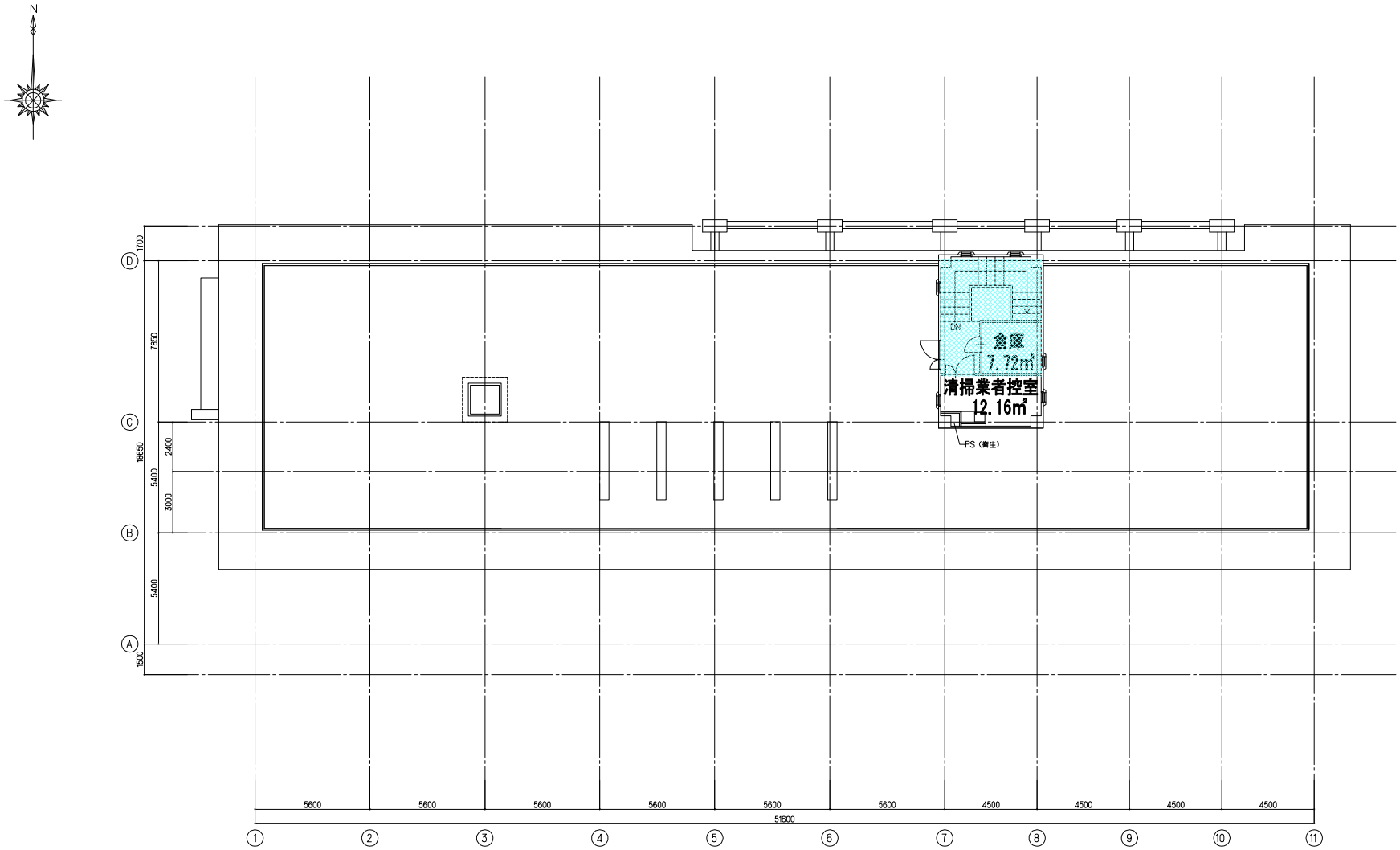

R階平面図　1/100

KONOIKE
株式会社鴻池組大阪本店一級建築士事務所

S A1=1/100 A3=1/200	立命館大学衣笠キャンパス　清心館・啓明館　大規模改修工事	図面No.	啓明館−05
No. 18−1−20040	<啓明館>　R階平面図（躯体表記）	D	2018.12.01

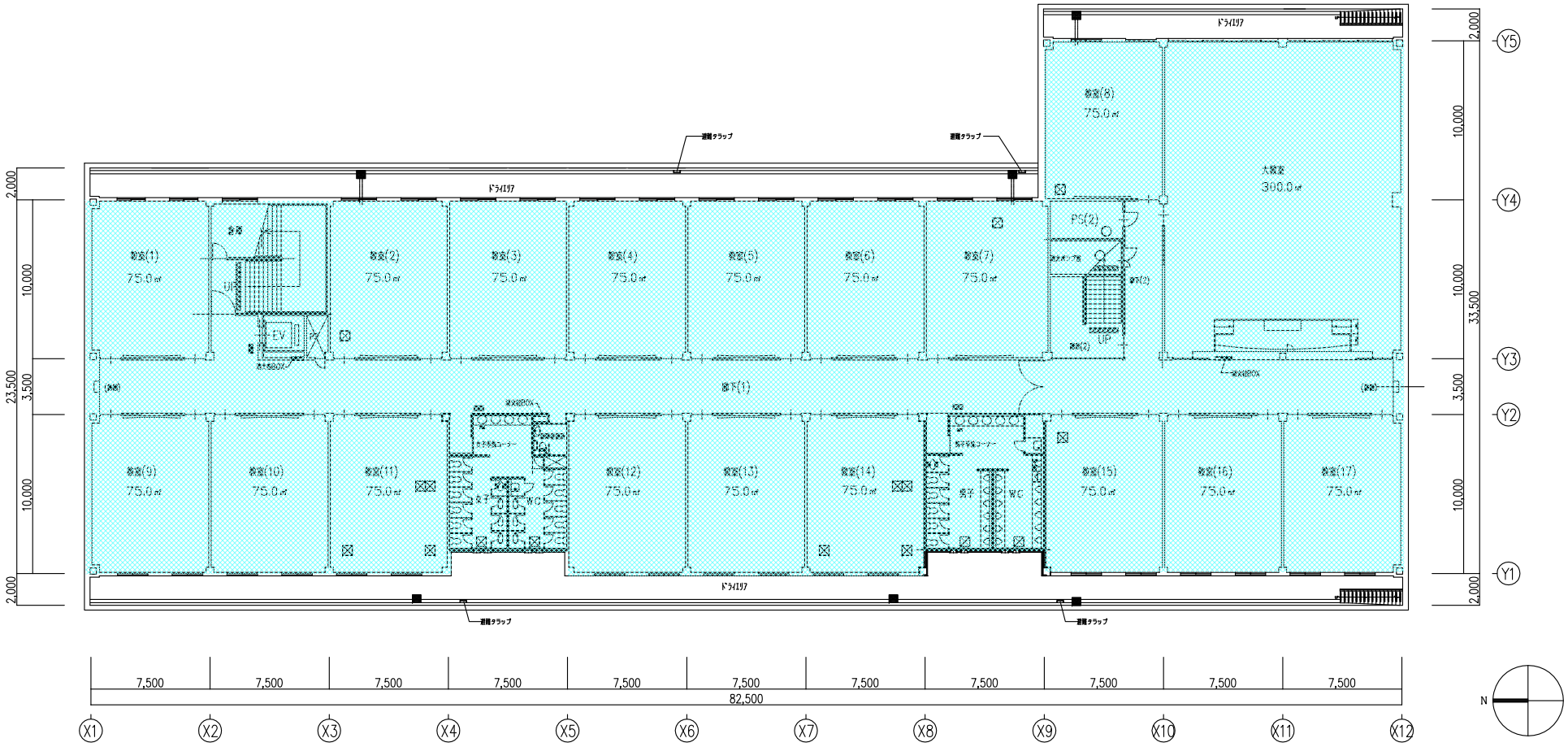

更新日	2008.04				衣笠キャンパス敬学館（面積）	地階　平面図	縮　尺 1：250 （A3）	年月日 2008.04	学校法人　立命館　財務部管財課

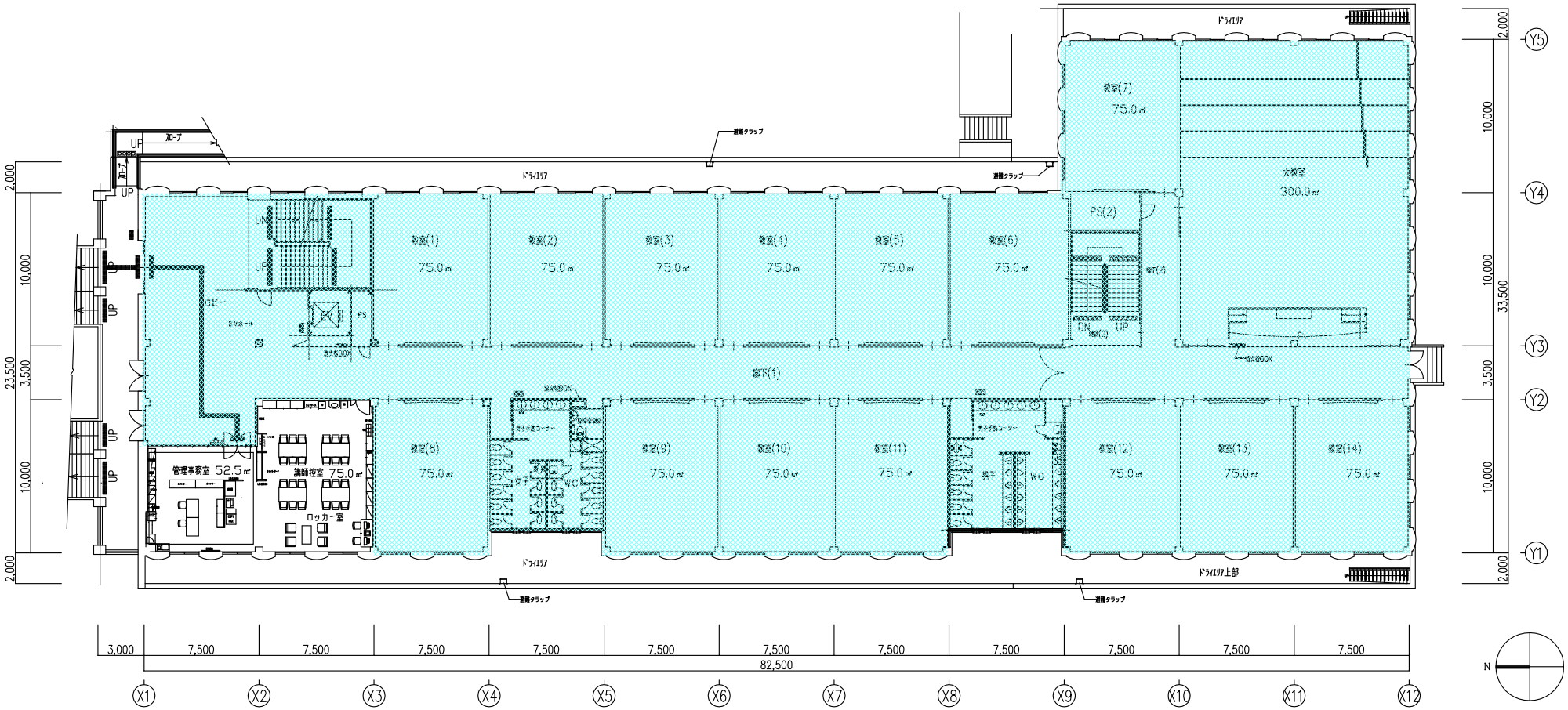

更新日	2008.04				衣笠キャンパス敬学館（面積）	1階　平面図	縮　尺 1：250（A3）	年月日 2008.04	学校法人　立命館　財務部管財課

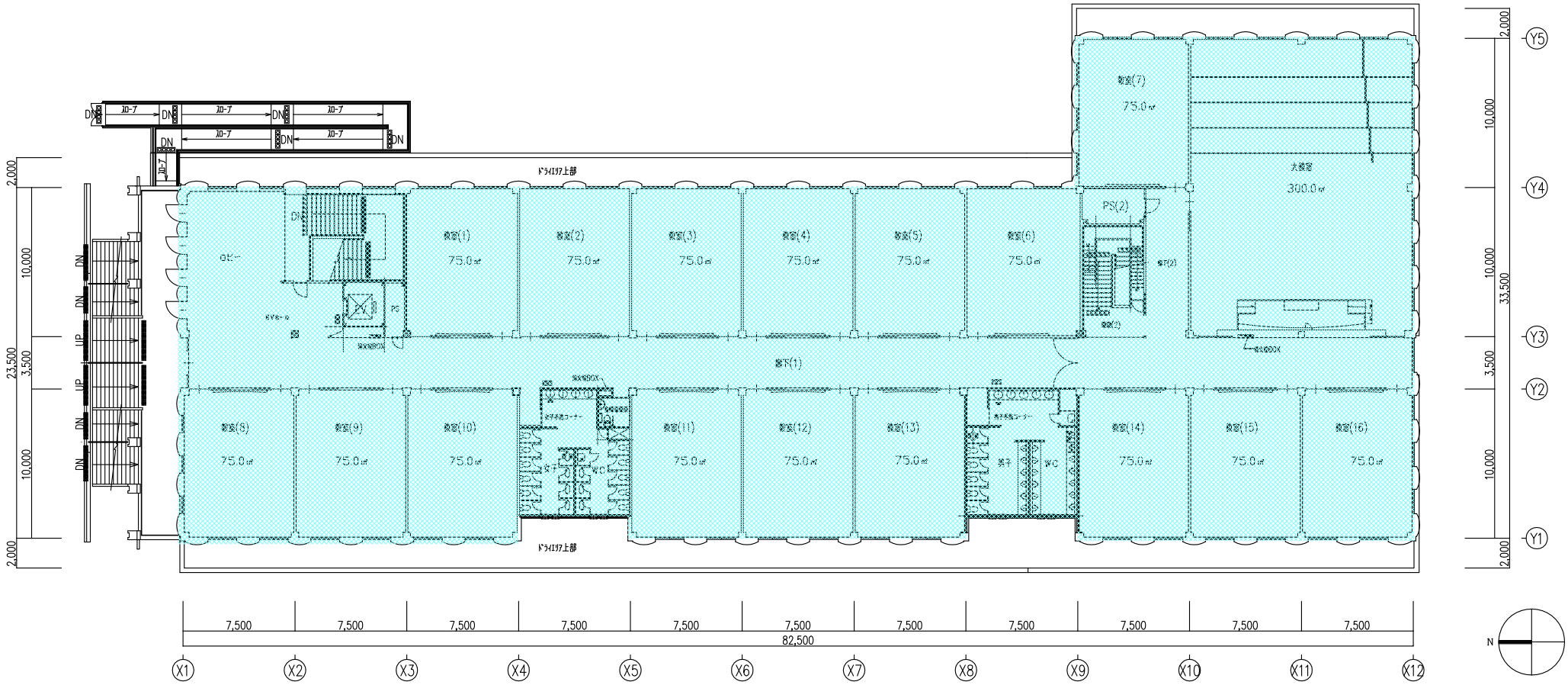

更新日	2008.04				衣笠キャンパス敬学館（面積）	2階　平面図	縮　尺 1：250 （A3）	年月日 2008.04	学校法人　立命館　財務部管財課

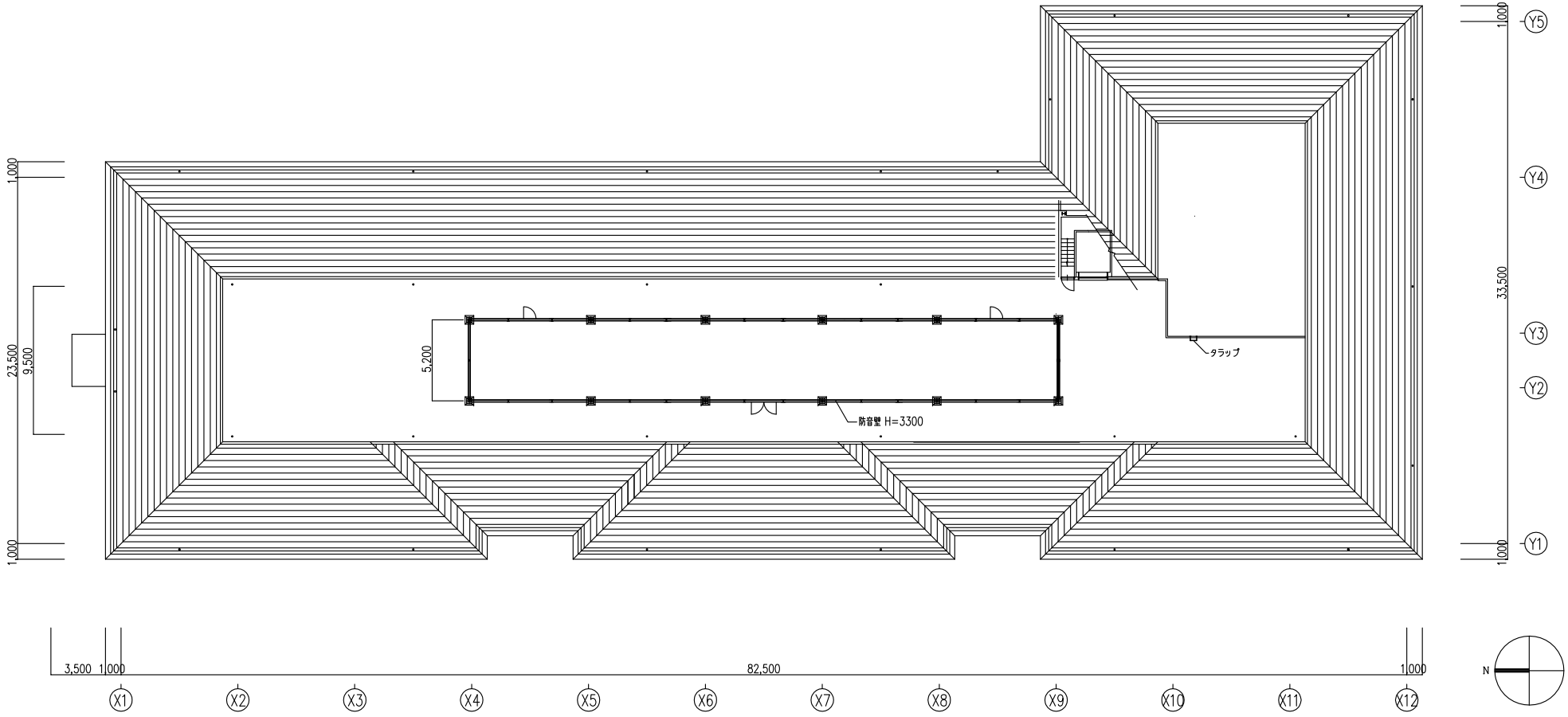

更新日	2008.04				衣笠ｷｬﾝﾊﾟｽ敬学館（面積）	屋上　平面図	縮　尺 1：250 （A3）	年月日 2008.04	学校法人　立命館　財務部管財課

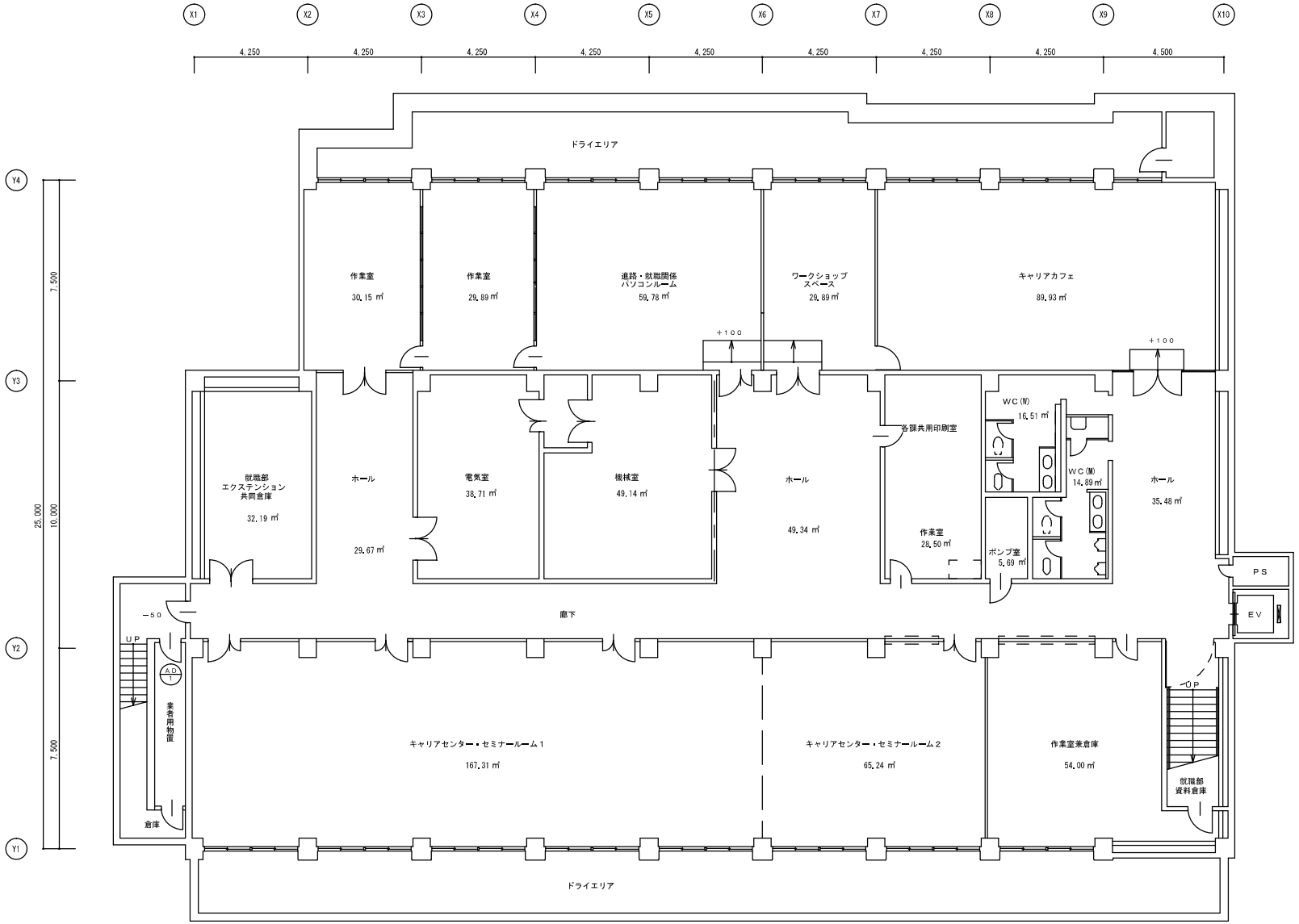

更新日	2016 03				衣笠ｷｬﾝﾊﾟｽ研心館（面積）	地階　平面図	縮　尺 1：200 (A3)	年月日 2016.03	学校法人　立命館　財務部管財課

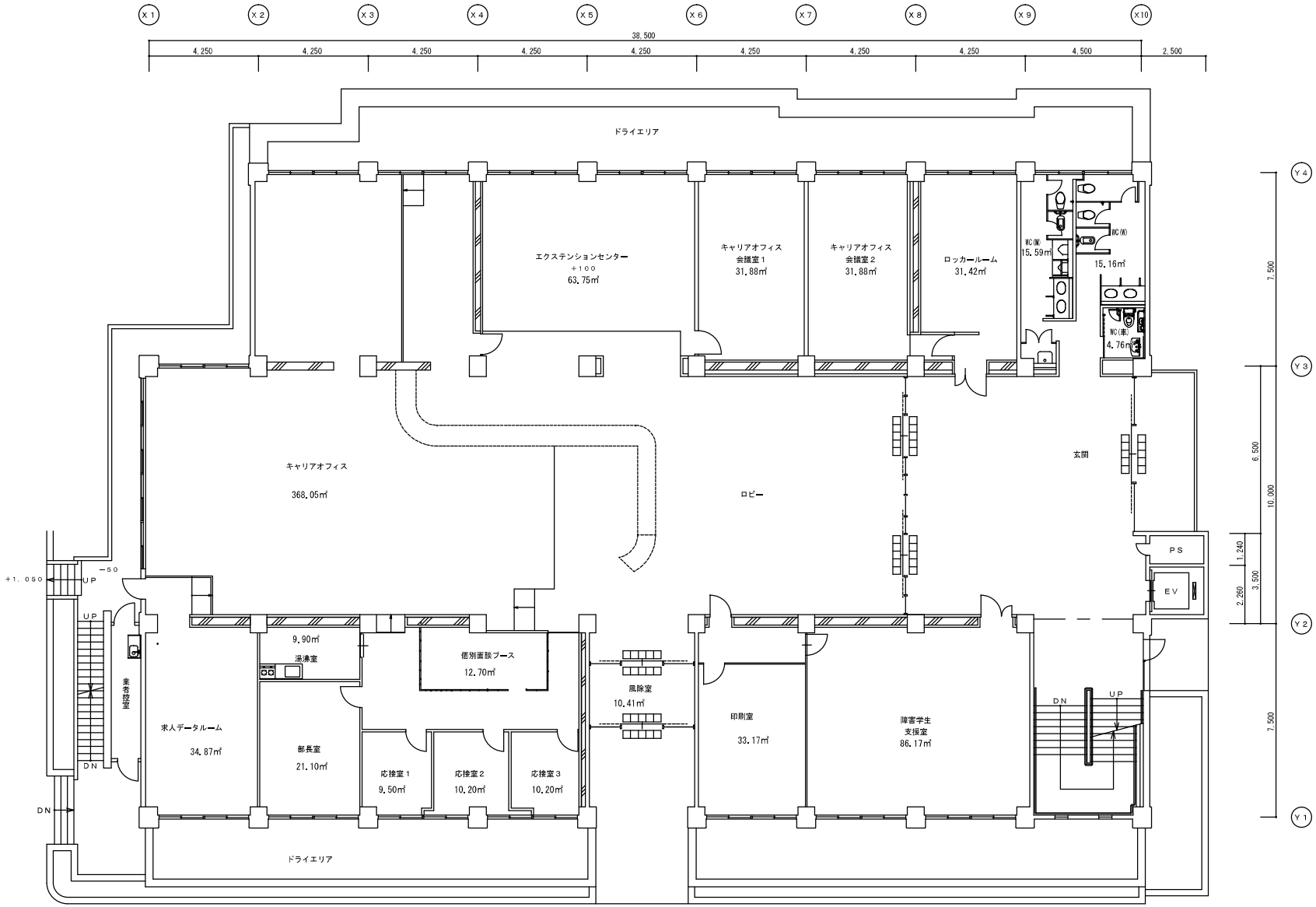

更新日	2016 03				衣笠ｷｬﾝﾊﾟｽ研心館（面積）	1階　平面図	縮　尺 1：200 (A3)	年月日 2016.03	学校法人　立命館　財務部管財課

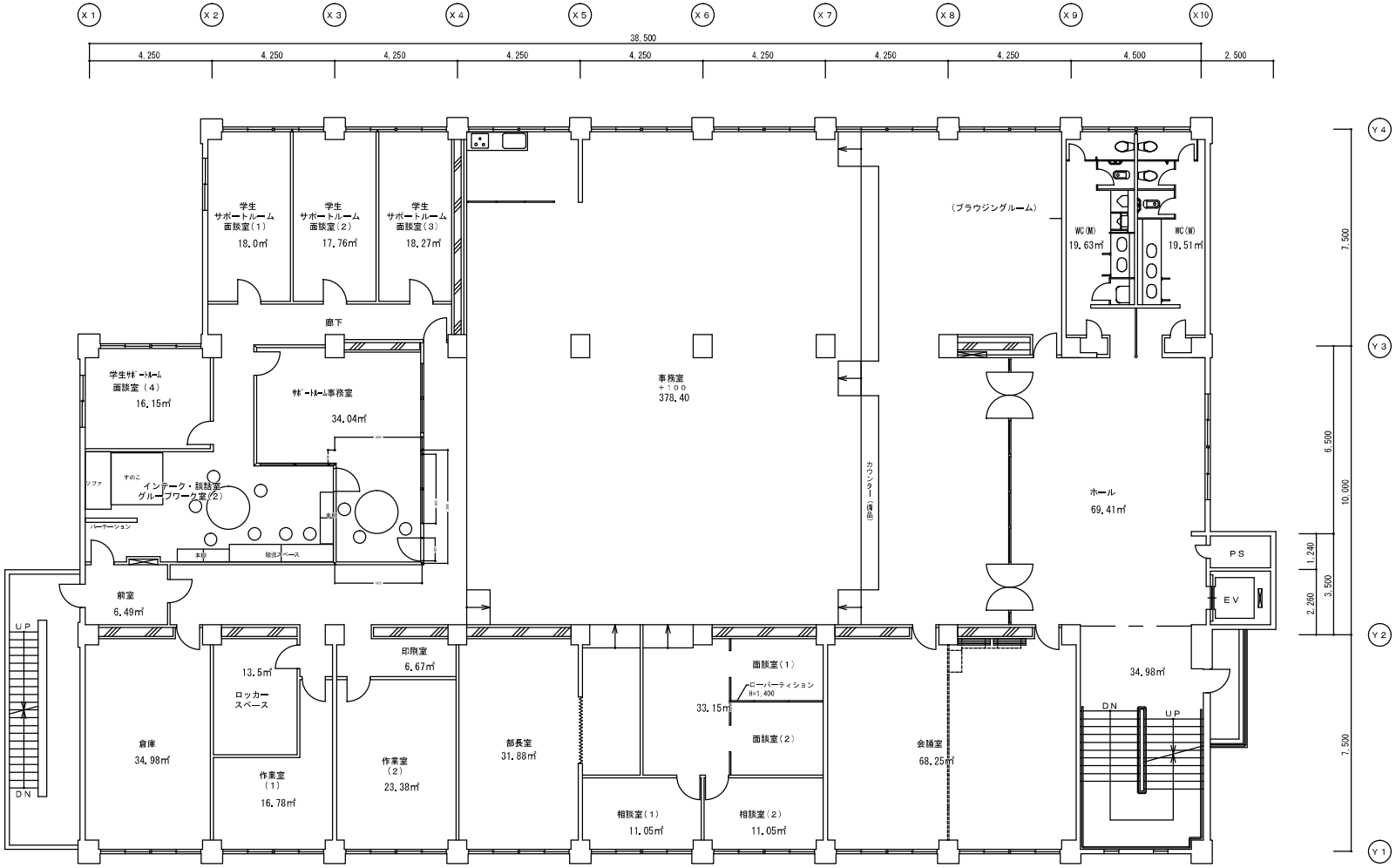

更新日	2013 01				衣笠ｷｬﾝﾊﾟｽ研心館（面積）	2階　平面図	縮　尺 1：200 (A3)	年月日 2016.03	学校法人　立命館　財務部管財課

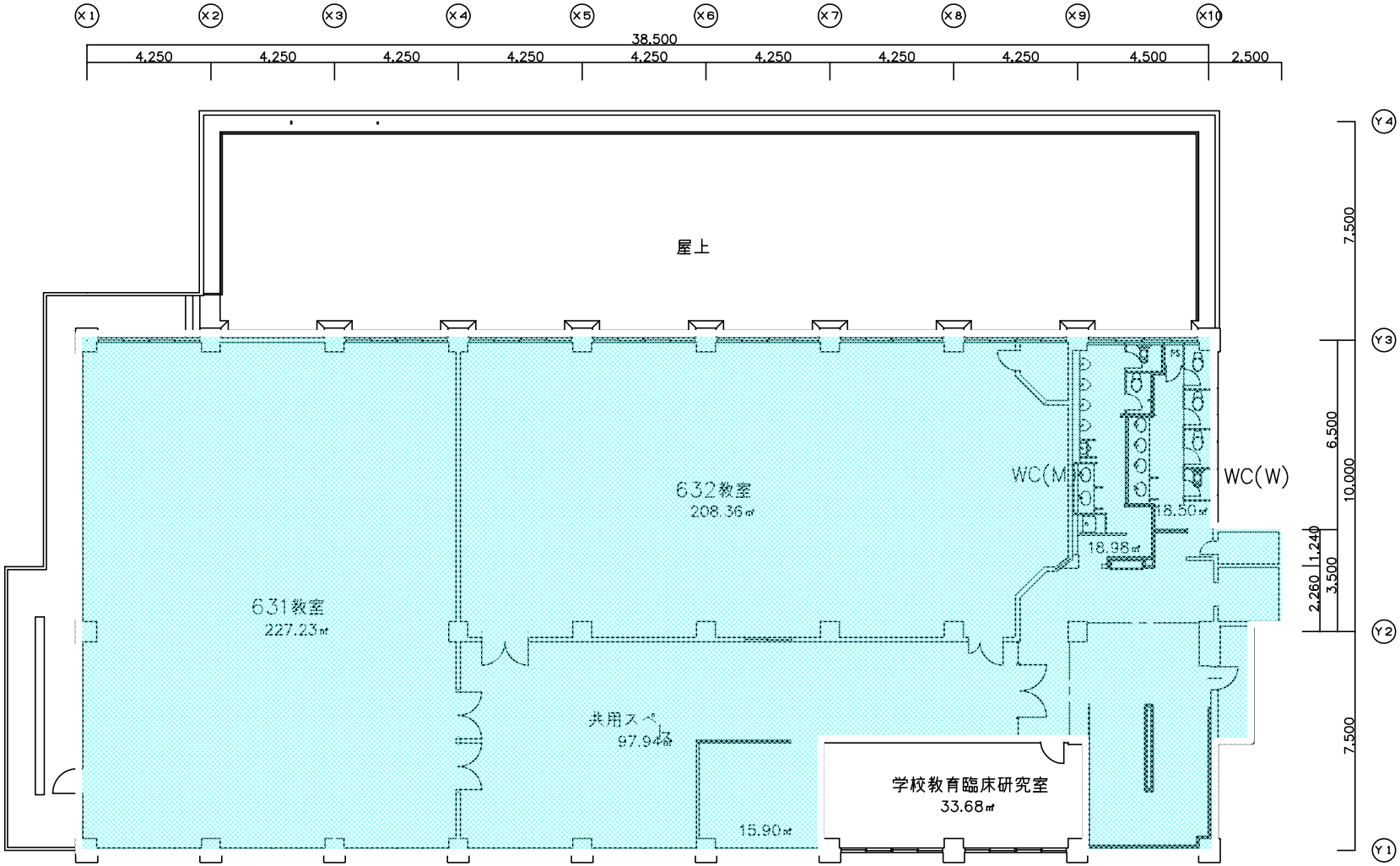

更新日	2013 01				衣笠ｷｬﾝﾊﾟｽ研心館面積	3階　平面図	縮　尺 1：200 (A3)	年月日 2008.04	学校法人　立命館　財務部管財課

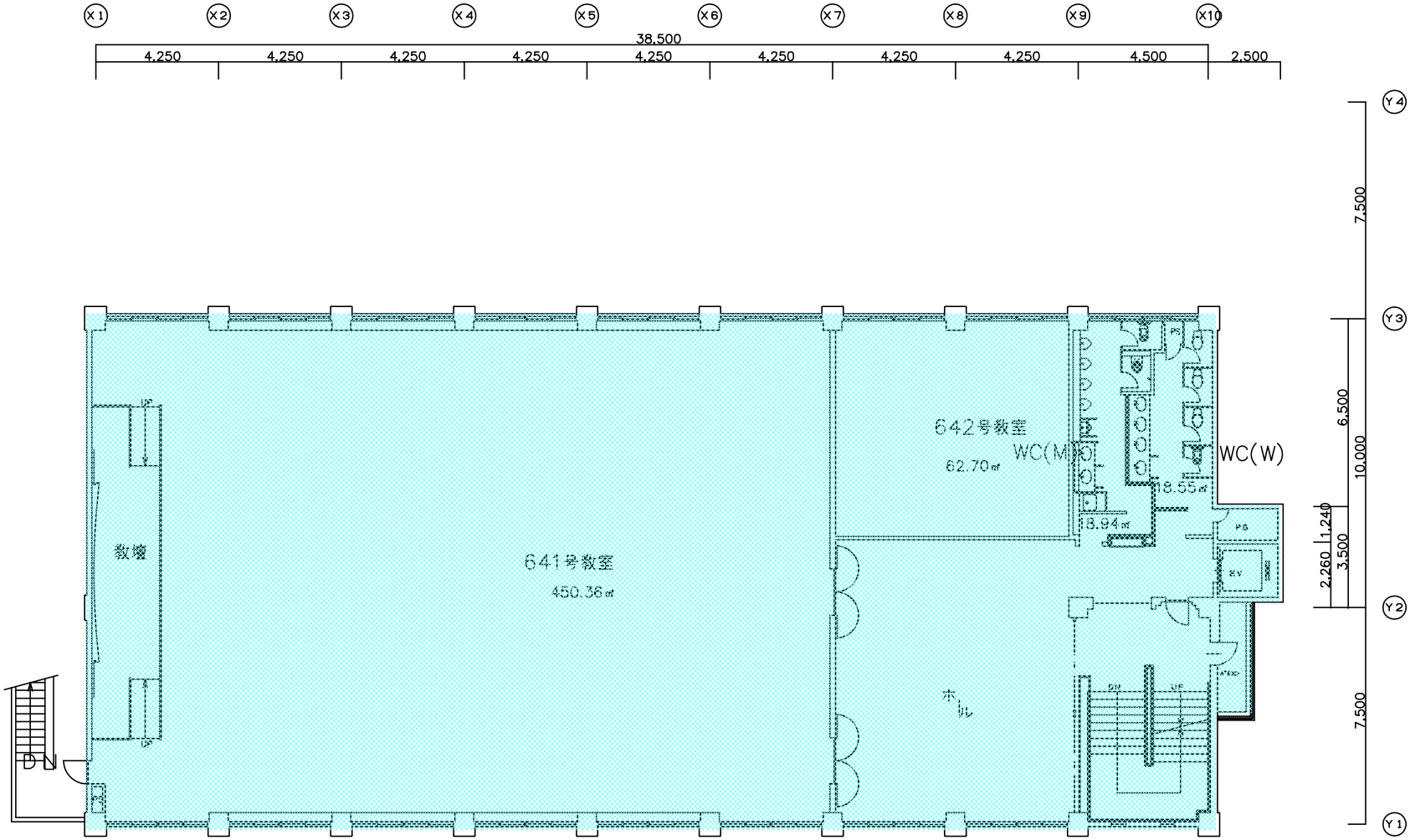

更新日	2013 01				衣笠ｷｬﾝﾊﾟｽ研心館 面積	4階 平面図	縮 尺 1 : 200 (A3)	年月日 2008.04	学校法人 立命館 財務部管財課

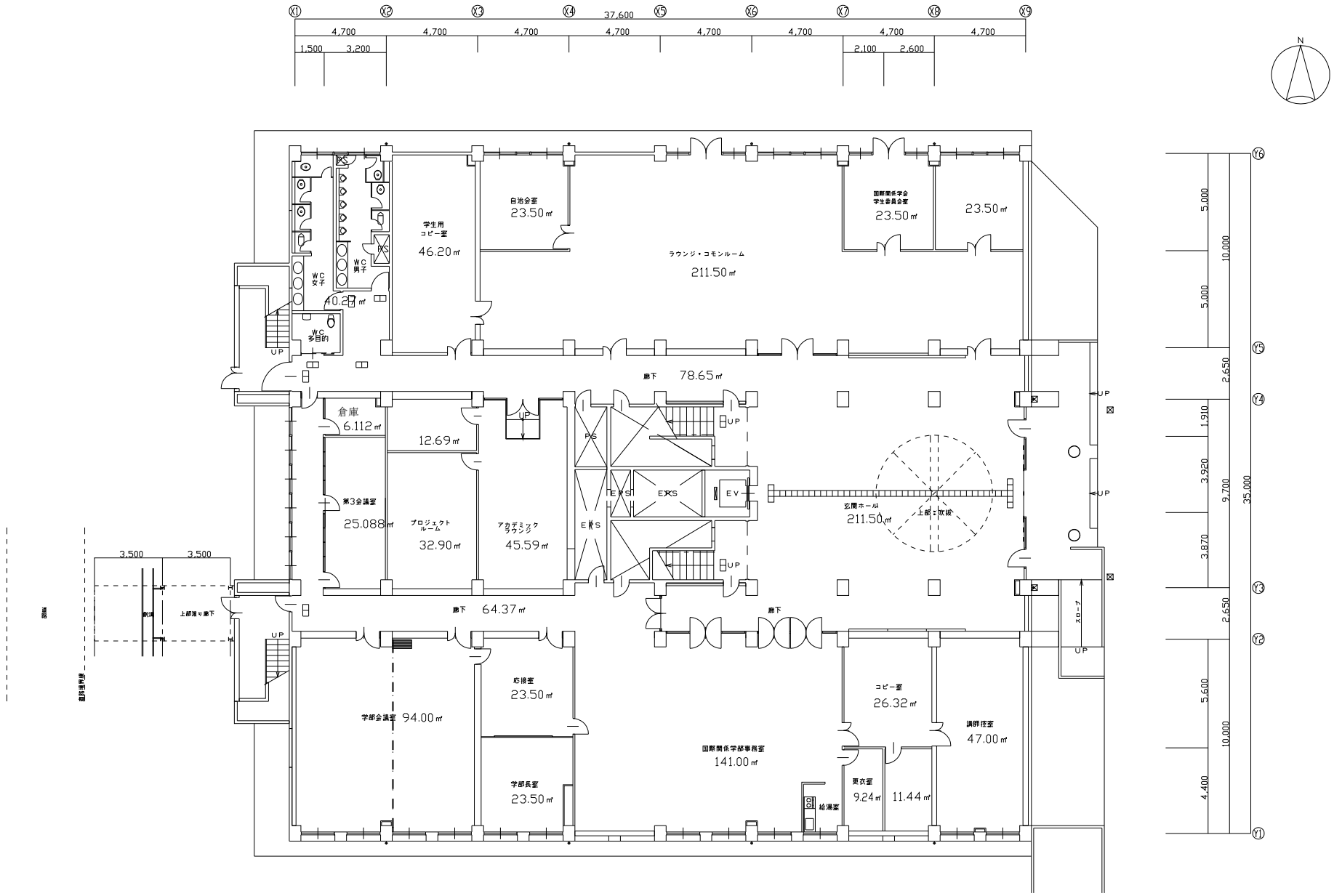

更新日					衣笠ｷｬﾝﾊﾟｽ恒心館（面積）	1階　平面図	縮尺 1：200（A3）	年月日 2008.04	学校法人　立命館　財務部管財課
	2008.04								
	2011.09								

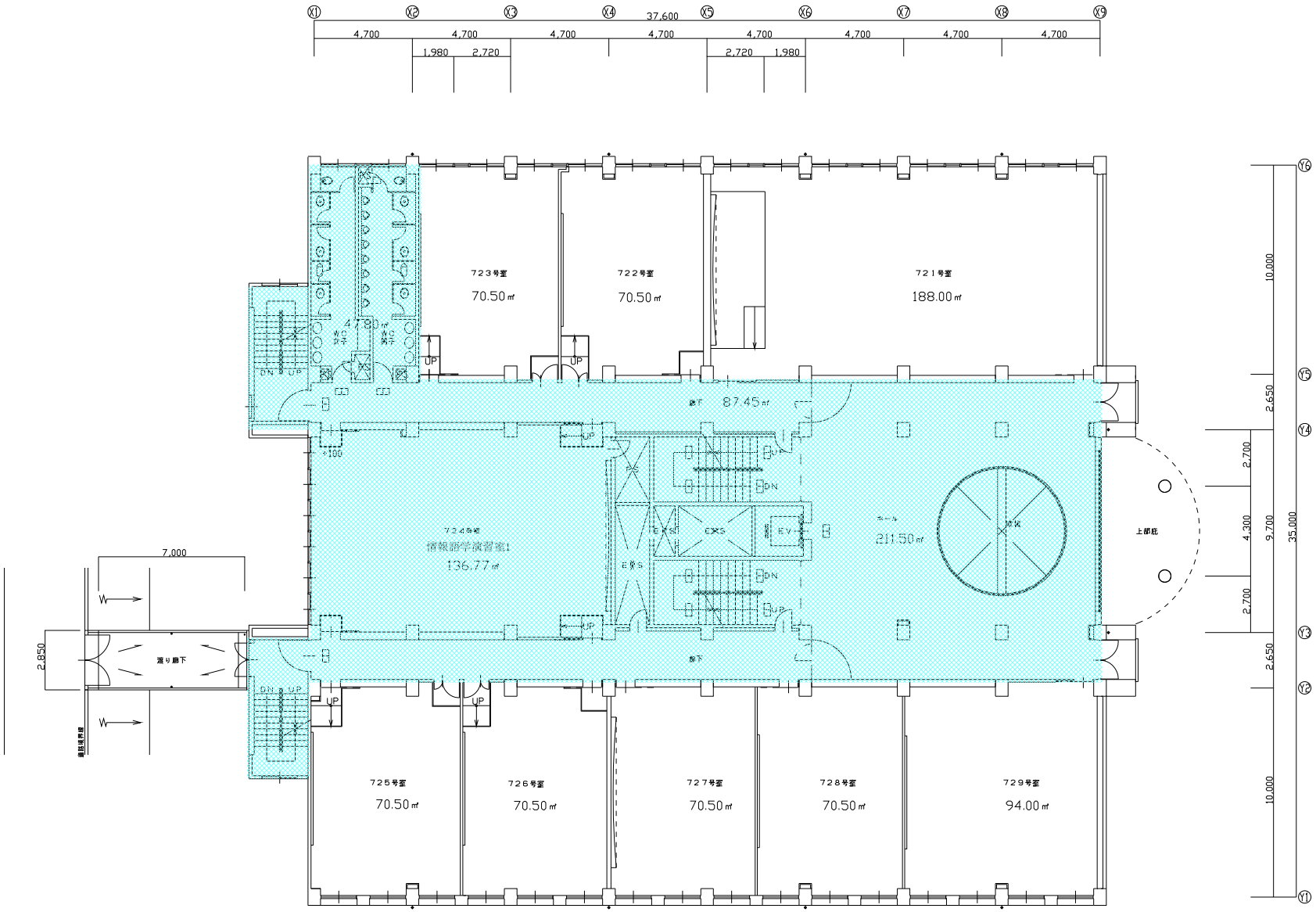

更新日	2008.04				衣笠ｷｬﾝﾊﾟｽ恒心館（面積）	2階　平面図	縮　尺 1：200 (A3)	年月日 2008.04	学校法人　立命館　財務部管財課
	2011.09								

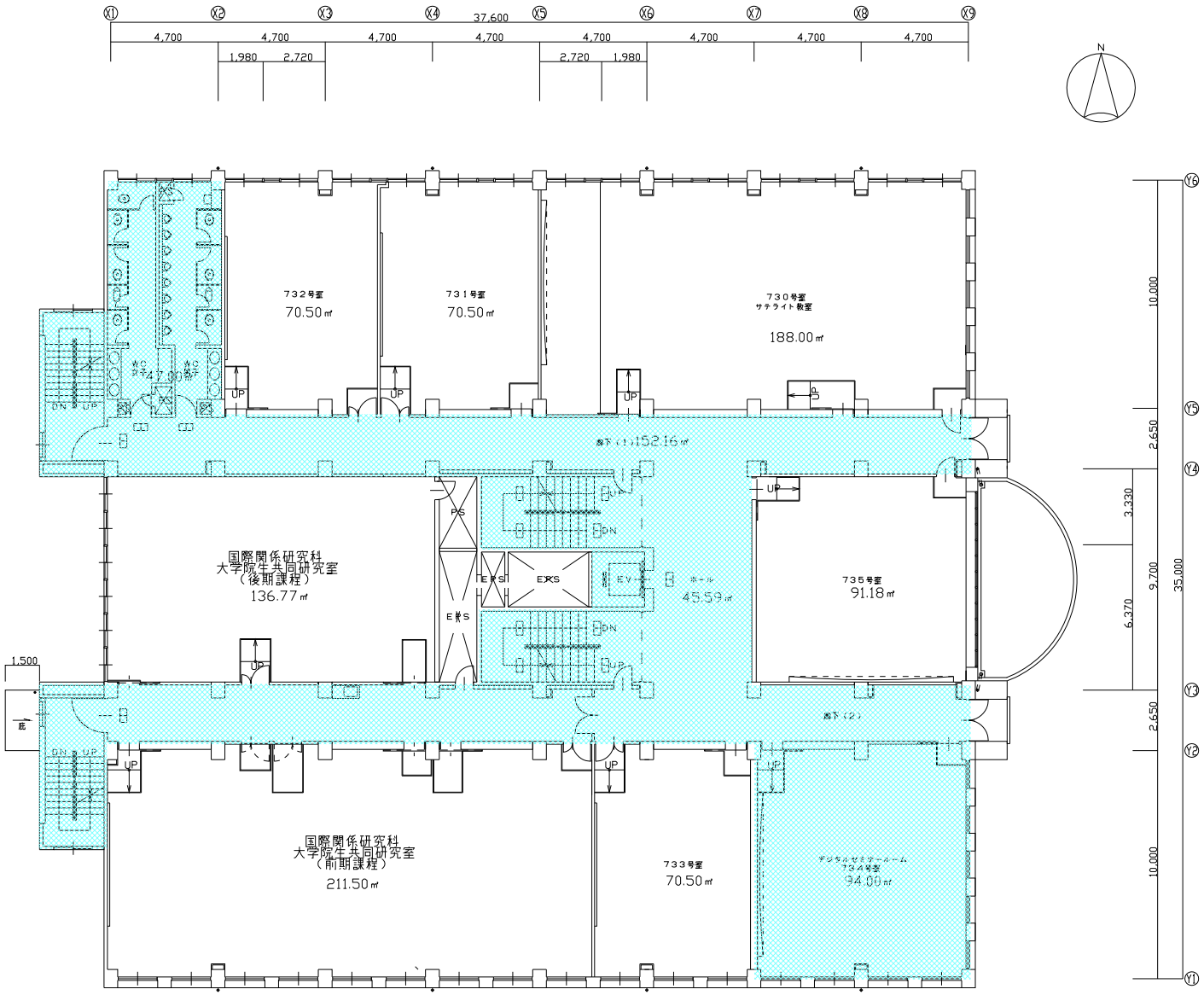

更新日					衣笠ｷｬﾝﾊﾟｽ恒心館（面積）	3階　平面図	縮尺 1：200（A3）	年月日 2008.04	学校法人　立命館　財務部管財課
	2008.04								
	2011.09								

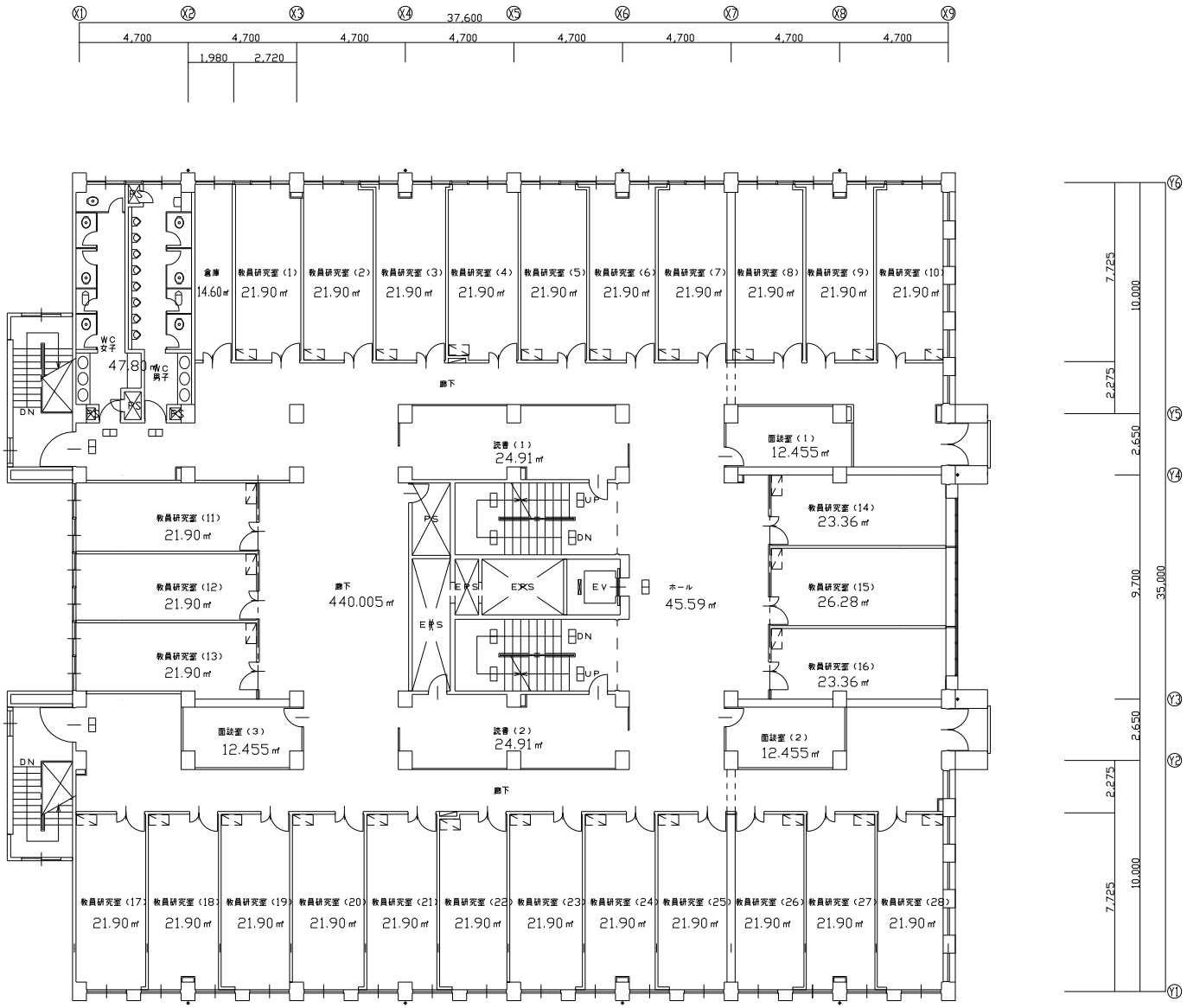

更新日					衣笠ｷｬﾝﾊﾟｽ恒心館（面積）	4階　平面図	縮尺 1：200（A3）	年月日 2008.04	学校法人　立命館　財務部管財課
	2008.04								
	2011.09								

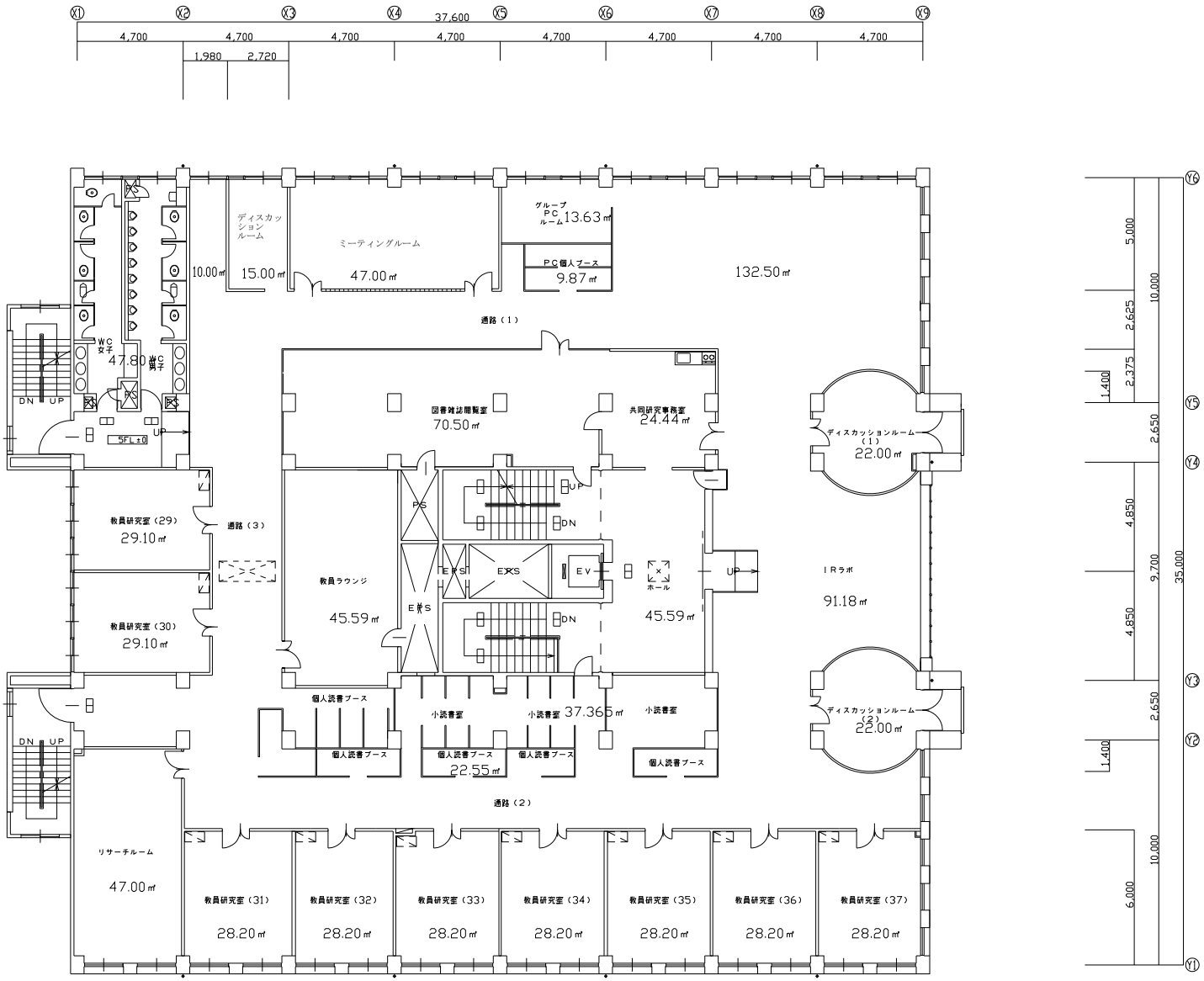

更新日					衣笠ｷｬﾝﾊﾟｽ恒心館（面積）	5階　平面図	縮尺 1：200（A3）	年月日 2008.04	学校法人　立命館　財務部管財課
	2008.04								
	2011.09								

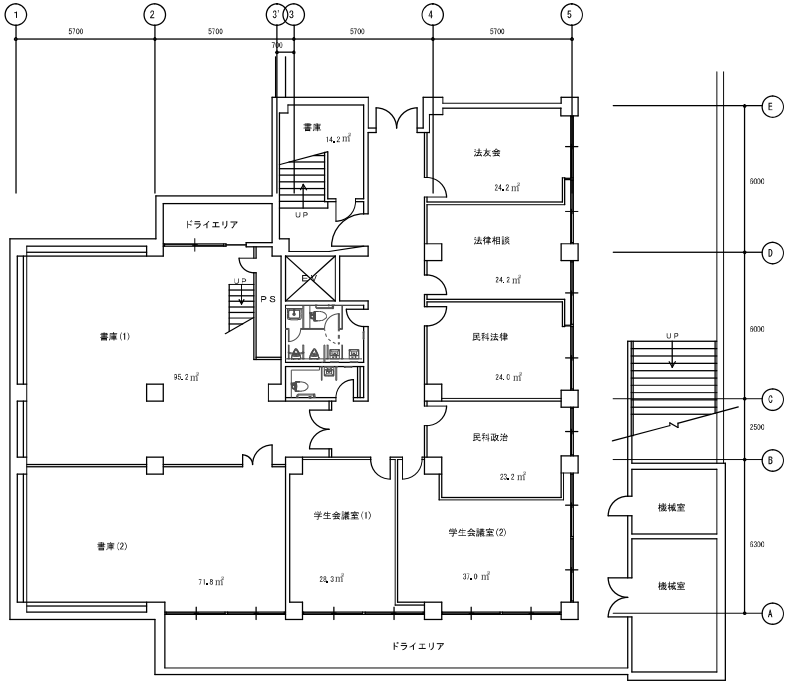

尚学館

更新日	2008.04				衣笠ｷｬﾝﾊﾟｽ有心館・尚学館（面積）	地下1階　平面図	縮　尺 1：200 (A3)	年月日 2018.10	学校法人　立命館　財務部管財課

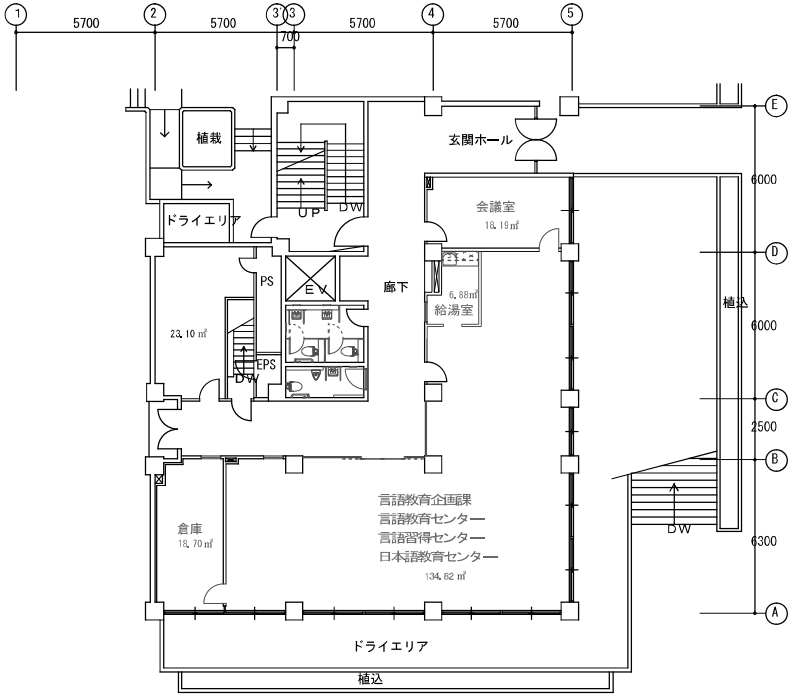

尚学館

更新日	2008.04				衣笠ｷｬﾝﾊﾟｽ有心館・尚学館（面積）	1階　平面図	縮　尺 1：200 (A3)	年月日 2018.10	学校法人　立命館　財務部管財課

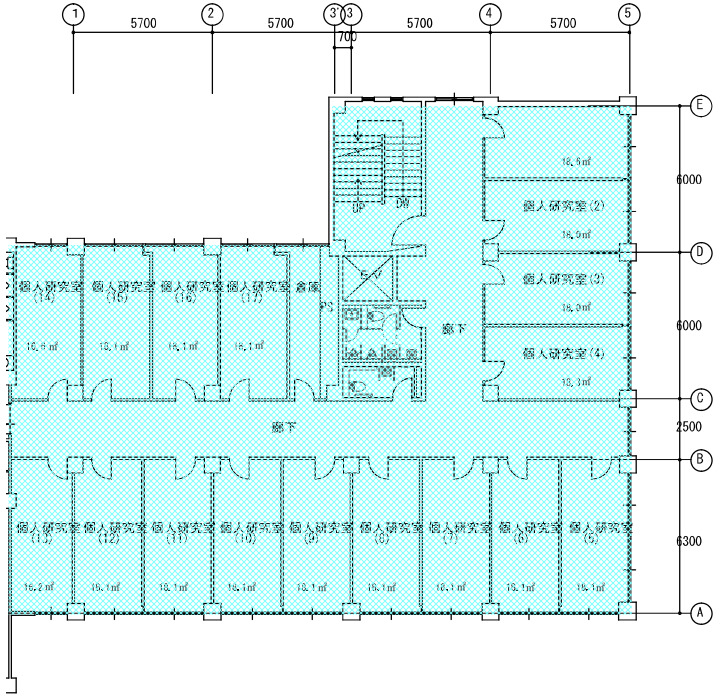

尚学館

更新日	2008.04				衣笠ｷｬﾝﾊﾟｽ有心館・尚学館（面積）	2階　平面図	縮　尺 1：200 (A3)	年月日 2018.10	学校法人　立命館　財務部管財課

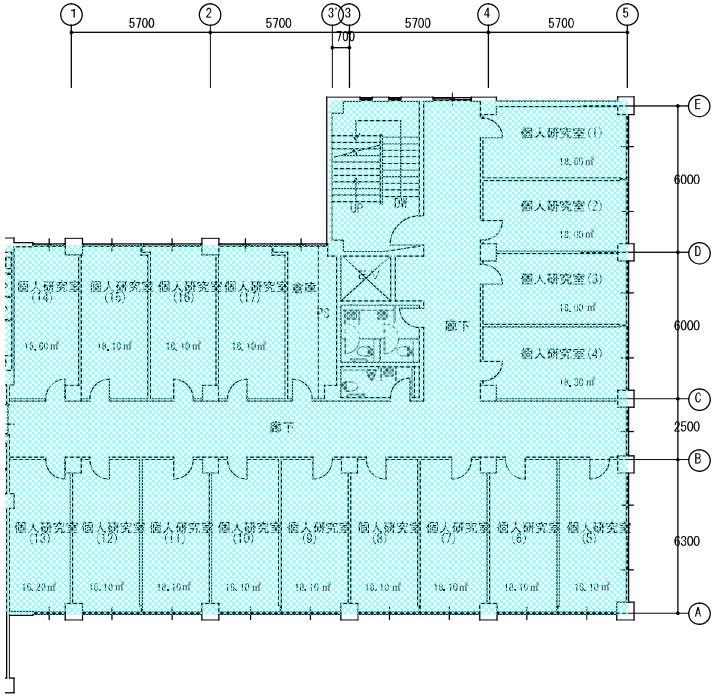

尚学館

更新日	2008.04				衣笠ｷｬﾝﾊﾟｽ有心館・尚学館（面積）	3階　平面図	縮　尺 1：200 (A3)	年月日 2018.10	学校法人　立命館　財務部管財課

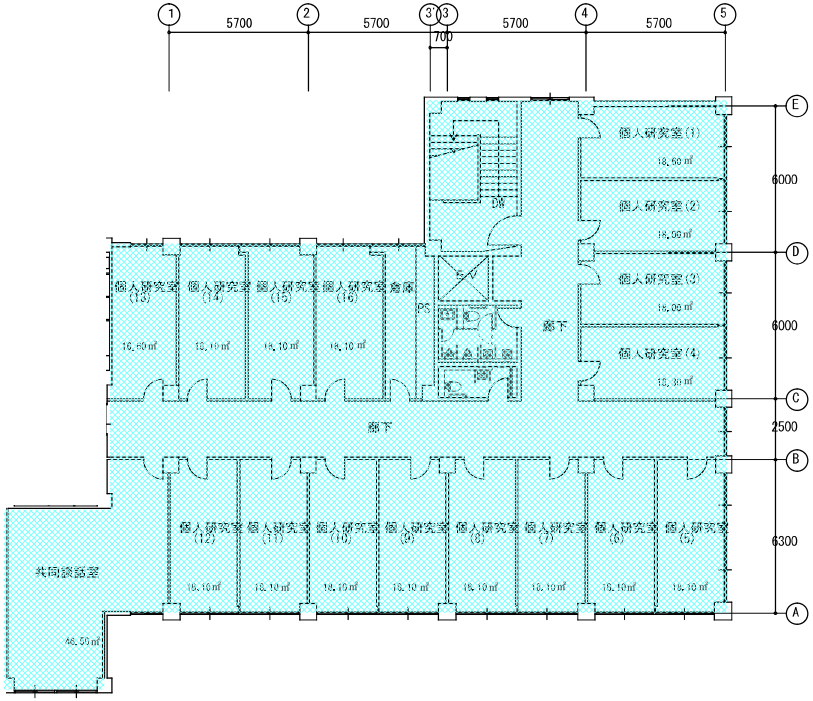

尚学館

更新日	2008.04				衣笠ｷｬﾝﾊﾟｽ有心館・尚学館（面積）	4階　平面図	縮　尺 1：200 (A3)	年月日 2018.10	学校法人　立命館　財務部管財課

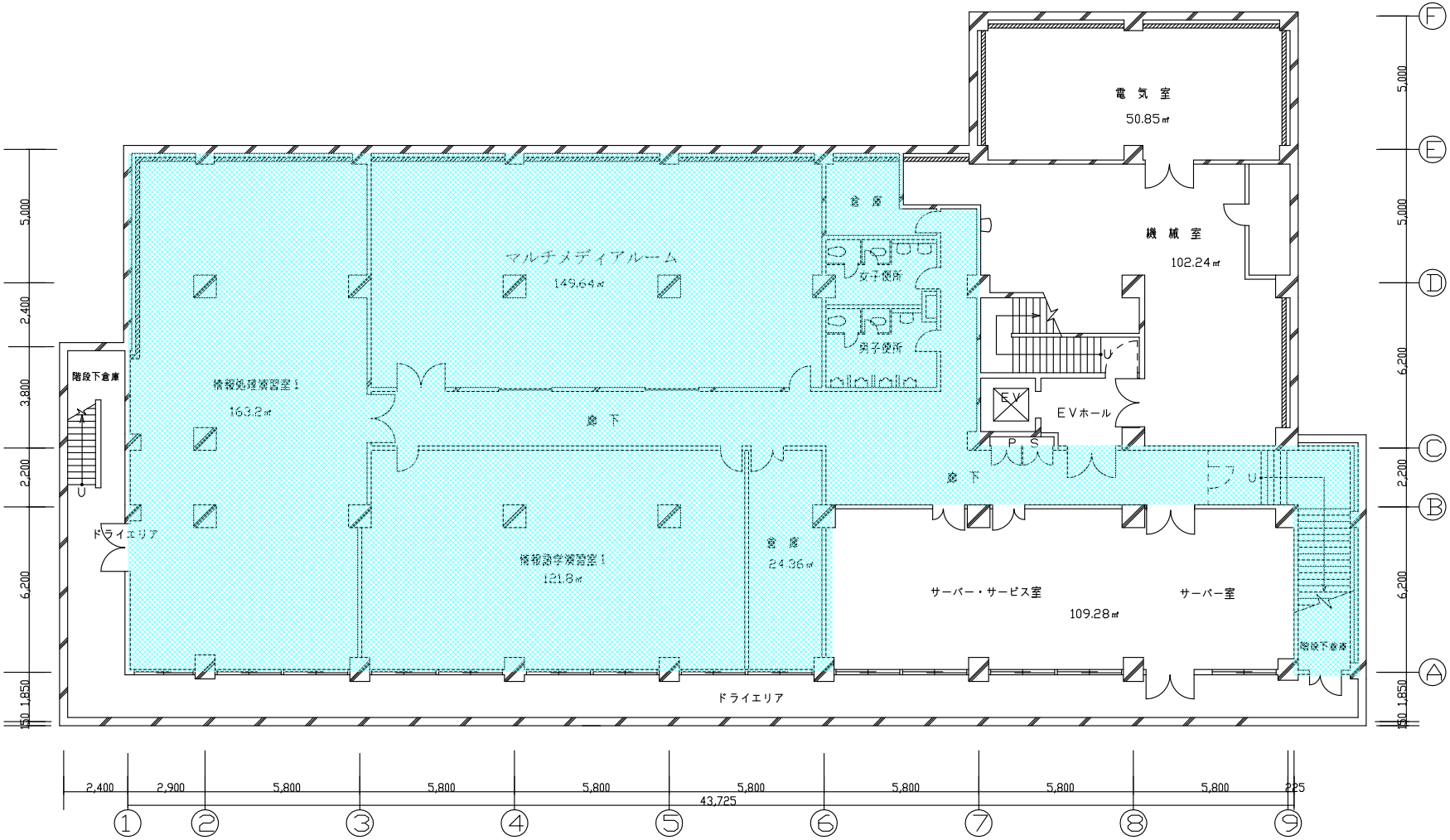

更新日					衣笠ｷｬﾝﾊﾟｽ尽心館（面積）	地階　平面図	縮　尺	年月日	学校法人　立命館　財務部管財課
	2008.04						1：150（A3）	2008.04	

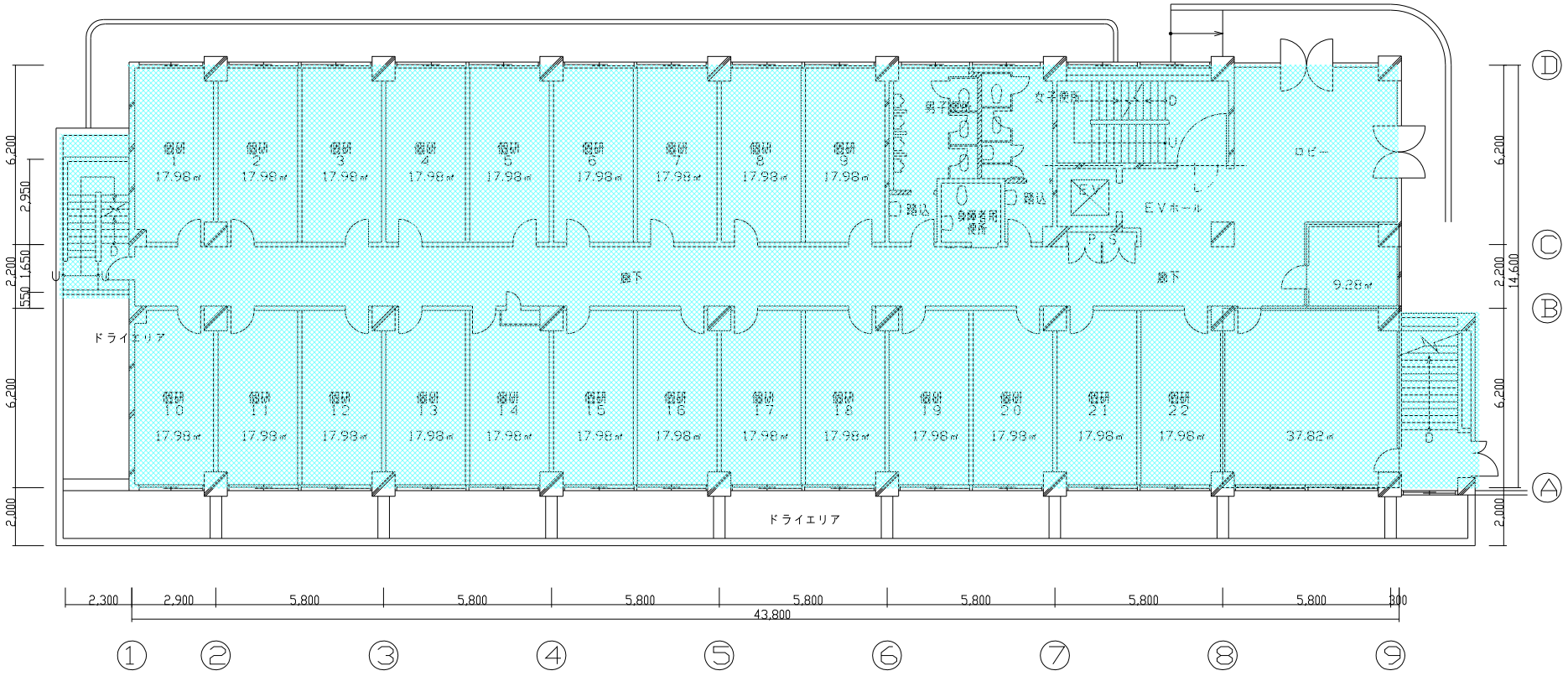

更新日								
	2008.04			衣笠ｷｬﾝﾊﾟｽ尽心館（面積）	1階　平面図	縮　尺 1：150 （A3）	年月日 2008.04	学校法人　立命館　財務部管財課
	2009.04							

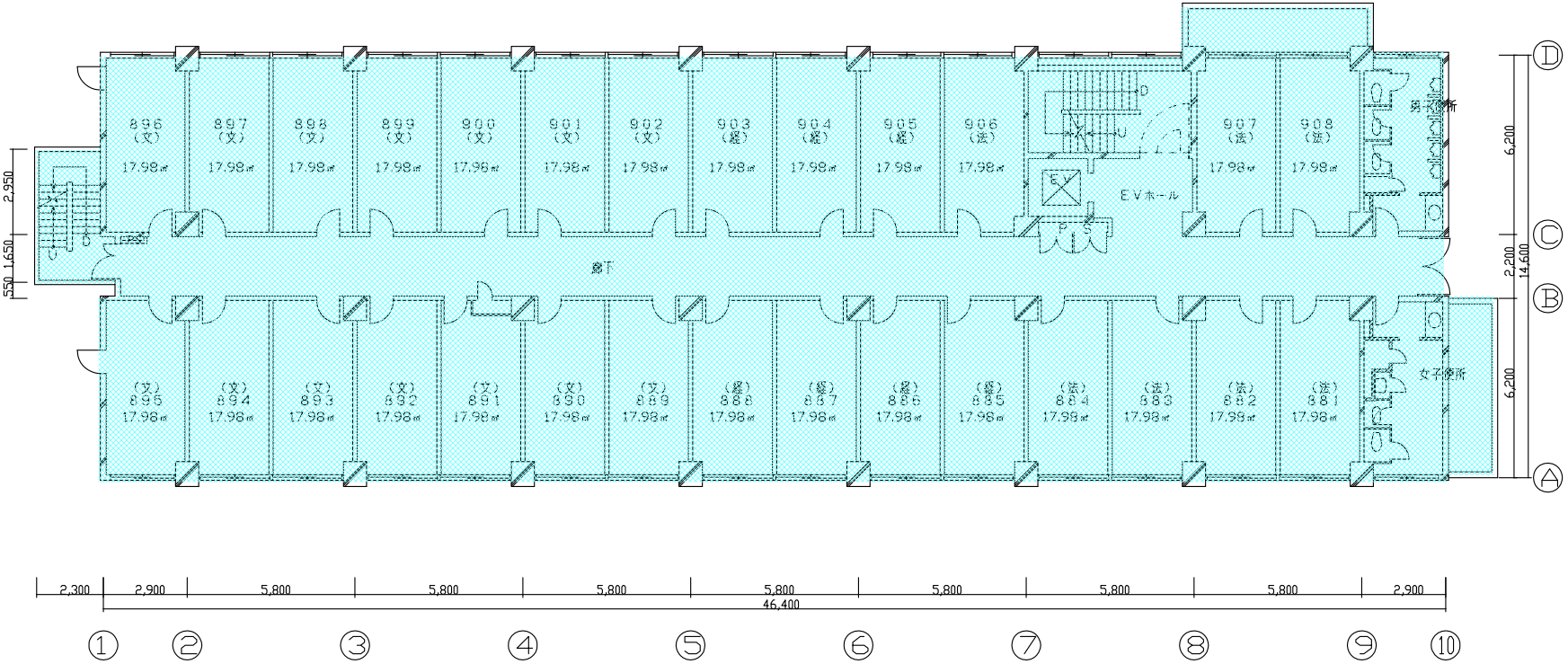

更新日					衣笠ｷｬﾝﾊﾟｽ忌心館（面積）	2階　平面図	縮　尺	年月日	学校法人　立命館　財務部管財課
	2008.04						1：150 (A3)	2008.04	

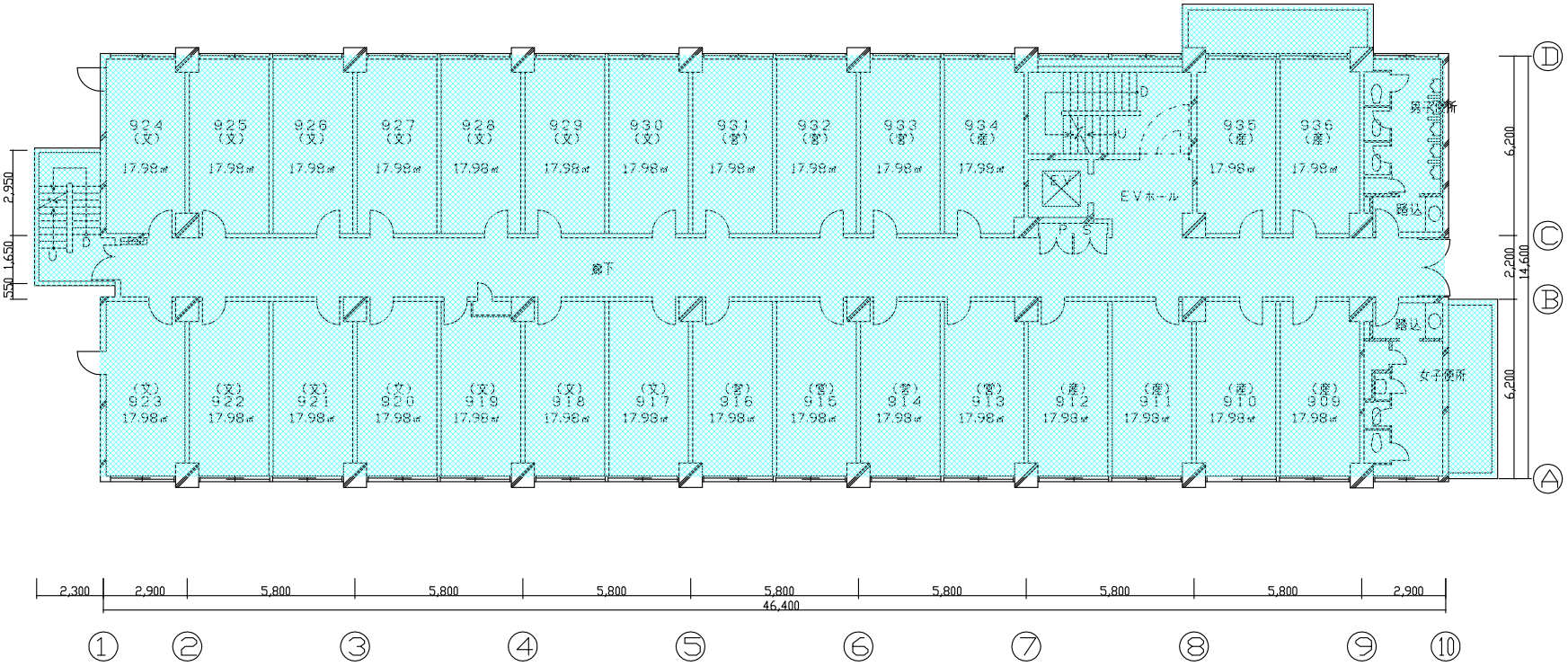

更新日									
	2008.04				衣笠ｷｬﾝﾊﾟｽ尽心館（面積）	3階　平面図	縮　尺 1：150 （A3）	年月日 2008.04	学校法人　立命館　財務部管財課

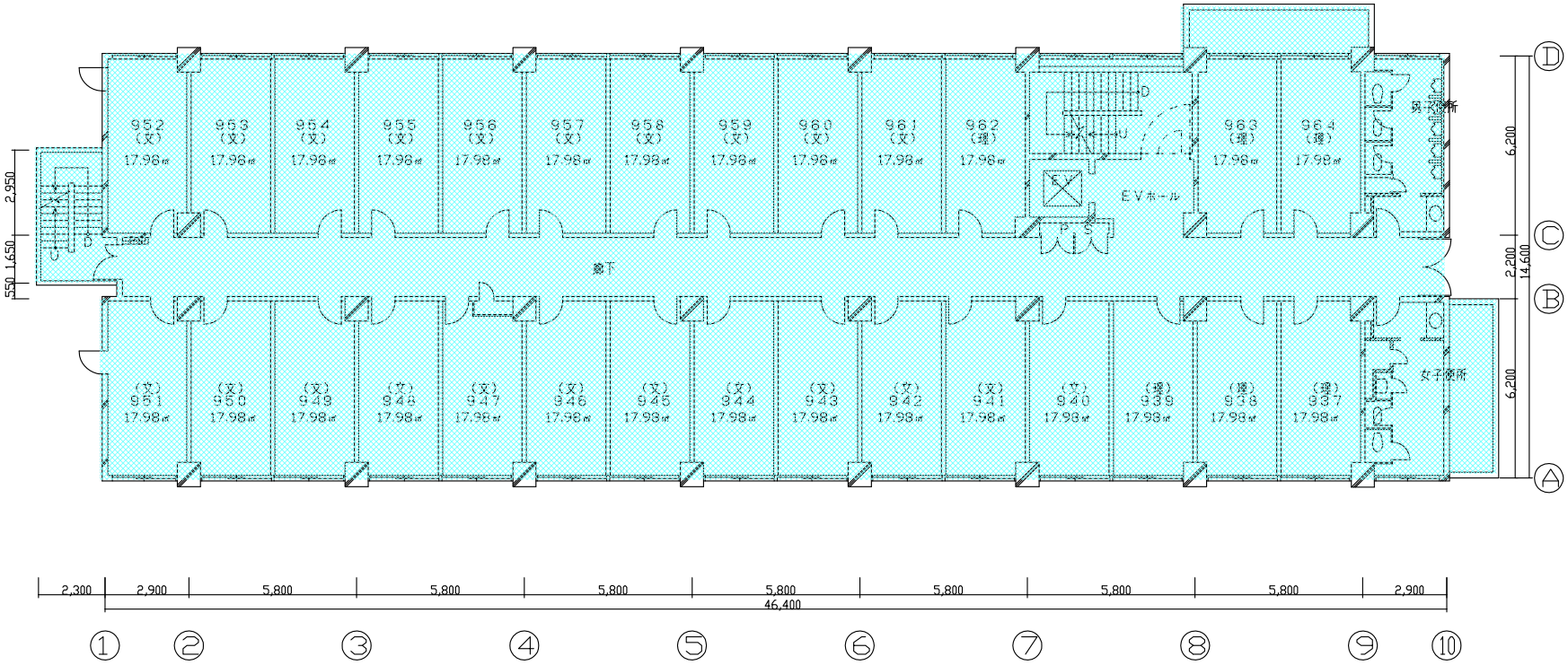

更新日									
	2008.04				衣笠ｷｬﾝﾊﾟｽ尽心館（面積）	4階　平面図	縮　尺 1：150 （A3）	年月日 2008.04	学校法人　立命館　財務部管財課

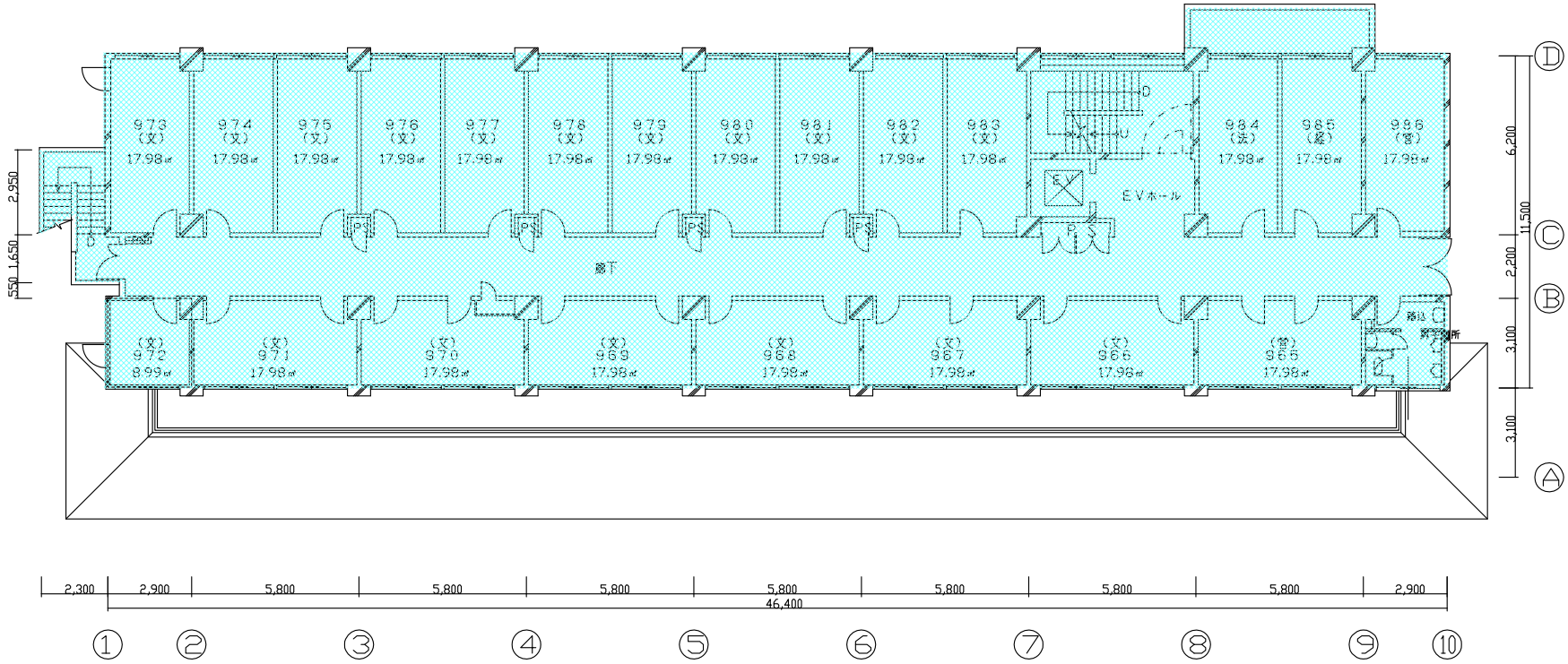

更新日									
	2008.04				衣笠ｷｬﾝﾊﾟｽ忍心館（面積）	5階　平面図	縮　尺 1：150 （A3）	年月日 2008.04	学校法人　立命館　財務部管財課

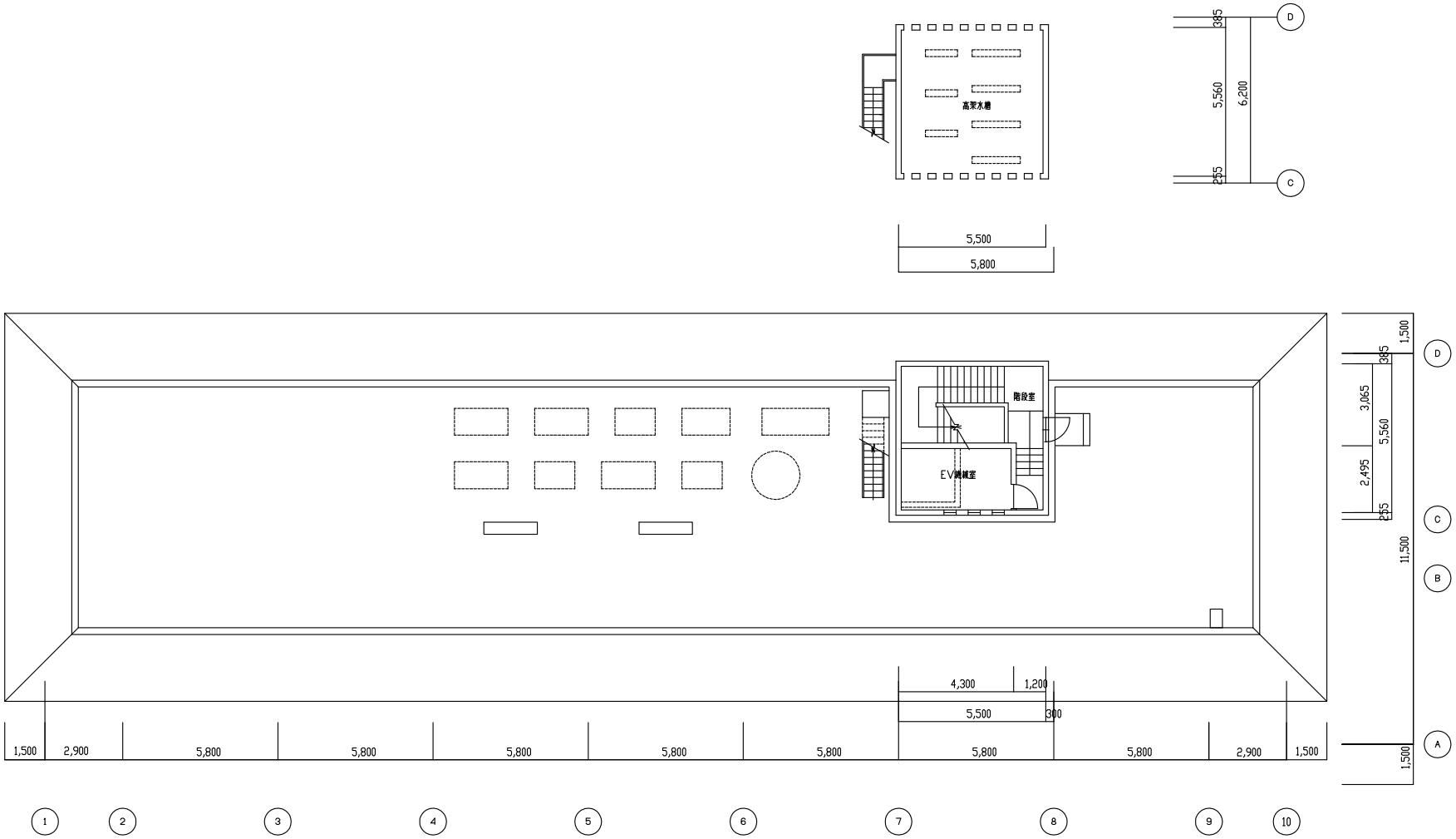

更新日								
	2008.04				衣笠ｷｬﾝﾊﾟｽ尽心館（面積）	屋上　平面図	縮　尺 1：150 （A3）	年月日 2008.04	学校法人　立命館　財務部管財課

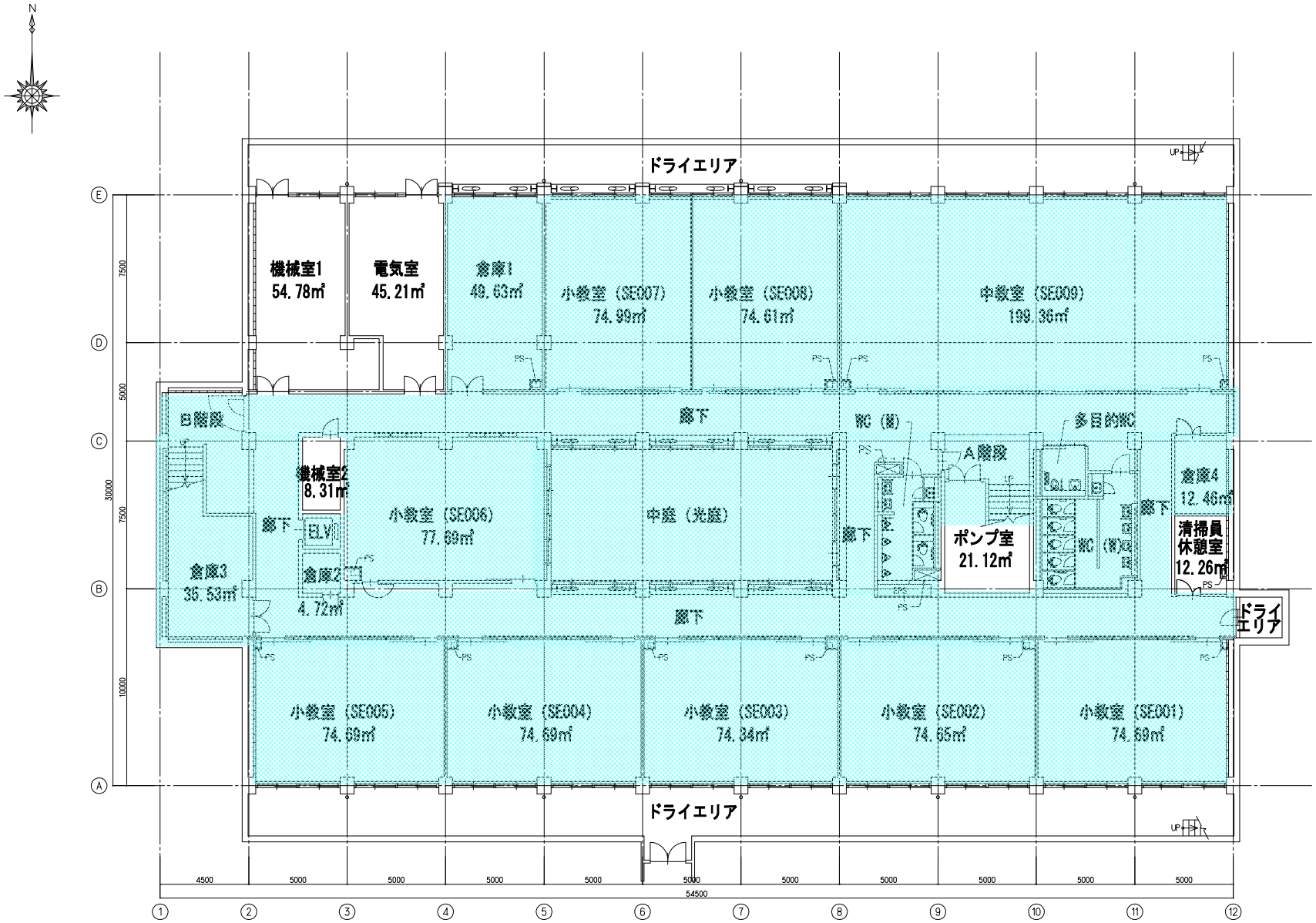

B１階平面図　1/100

KONOIKE 株式会社鴻池組大阪本店一級建築士事務所	S A1=1/100 A3=1/200	立命館大学衣笠キャンパス　清心館・啓明館　大規模改修工事	図面No. 清心館−01
	No. 18−1−20040	＜清心館＞　B１階平面図（面積表記）	D 2018.12.01

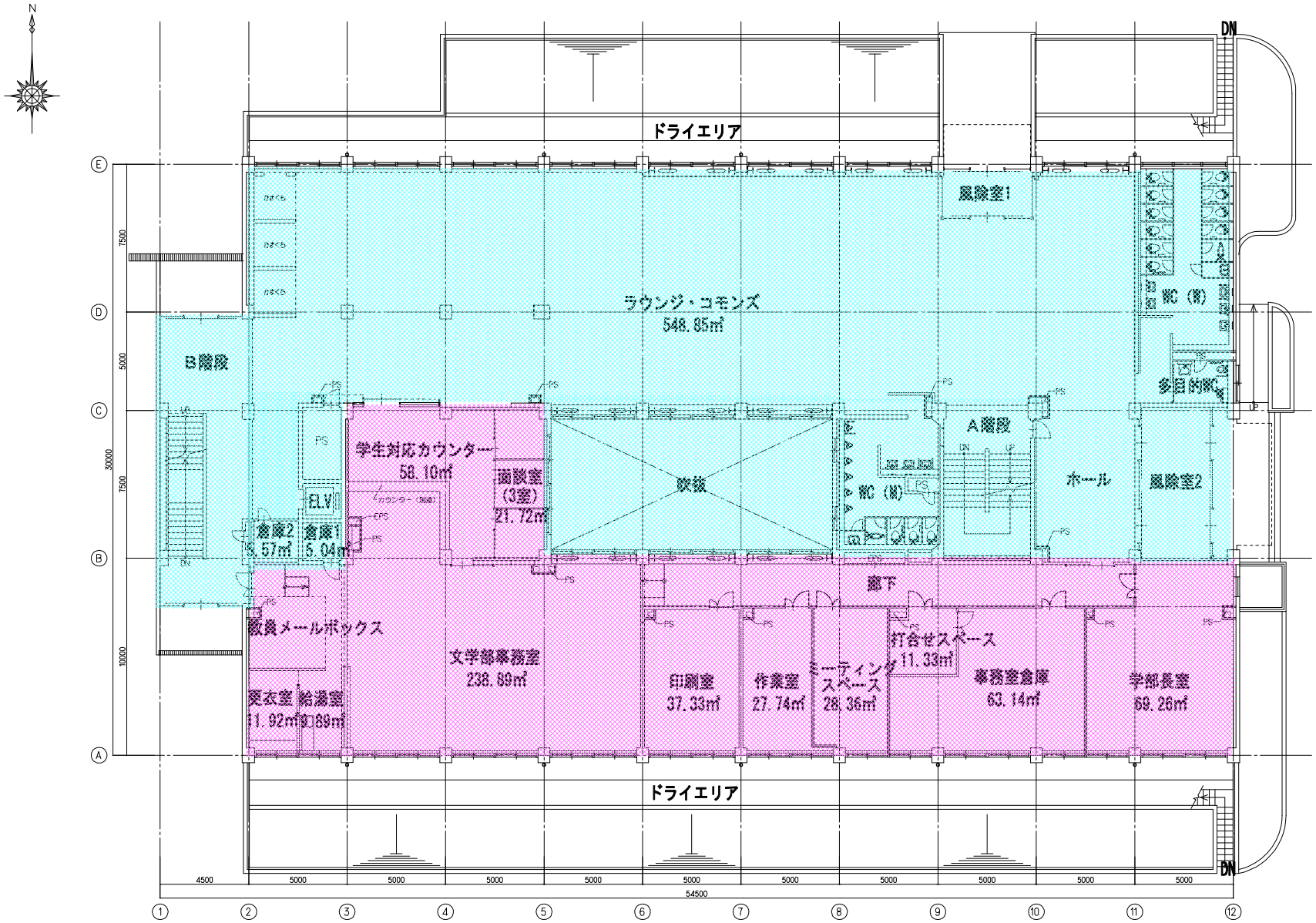

1階平面図　1/100

KONOIKE 株式会社鴻池組大阪本店一級建築士事務所	S A1=1/100 A3=1/200	立命館大学衣笠キャンパス　清心館・啓明館　大規模改修工事	図面No. 清心館−02
	No. 18−1−20040	<清心館>　1階平面図（面積表記）	D 2018.12.01

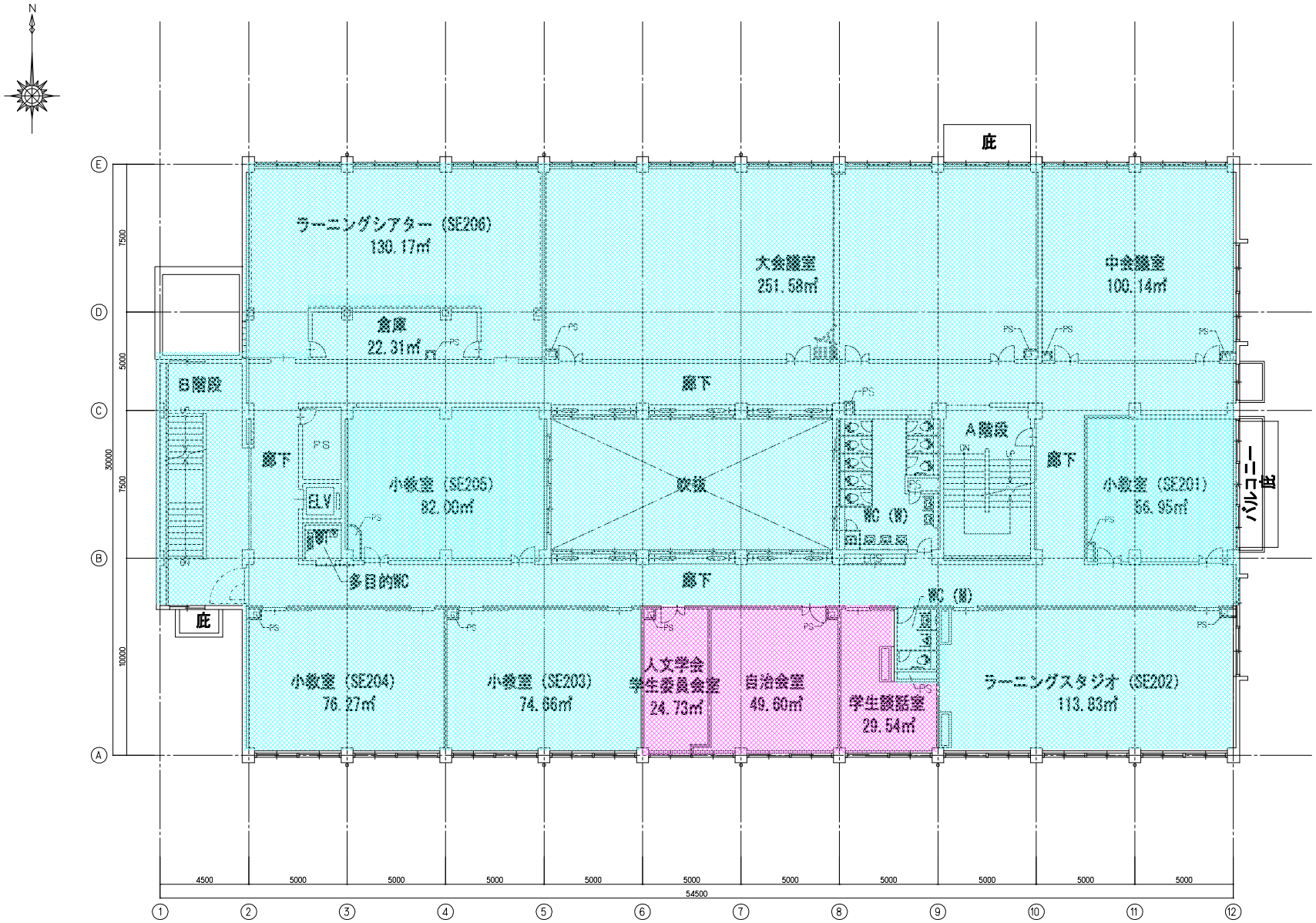

2階平面図　1/100

KONOIKE 株式会社鴻池組大阪本店一級建築士事務所	S A1=1/100 A3=1/200	立命館大学衣笠キャンパス　清心館・啓明館　大規模改修工事	図面No. 清心館−03
	No. 18−1−20040	<清心館>　2階平面図（各機表記）	D 2018.12.01

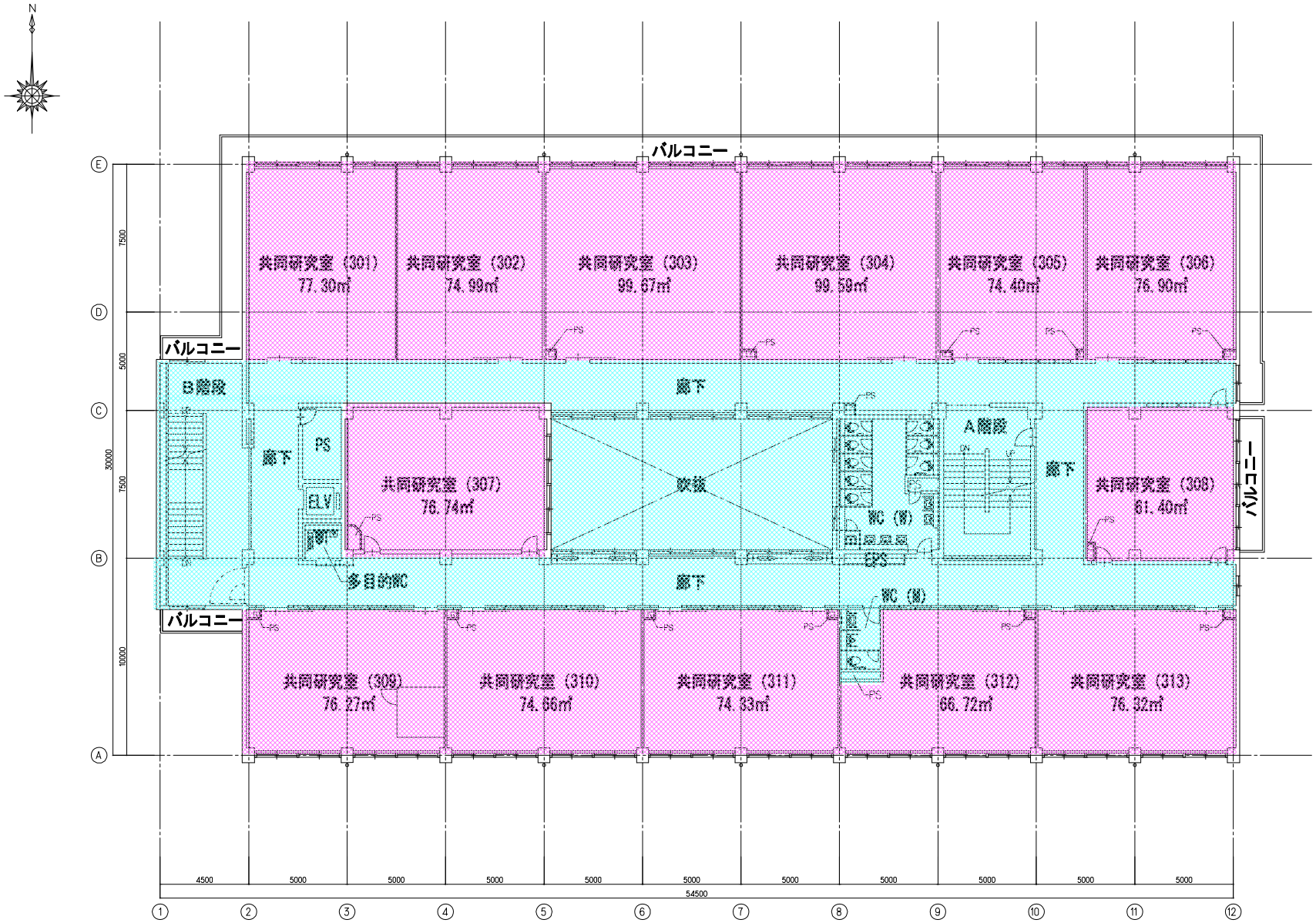

3階平面図　1/100

KONOIKE 株式会社鴻池組大阪本店一級建築士事務所	S A1=1/100 A3=1/200	立命館大学衣笠キャンパス　清心館・啓明館　大規模改修工事	図面No. 清心館−04
	No. 18−1−20040	<清心館>　3階平面図（直模表記）	D 2018.12.01

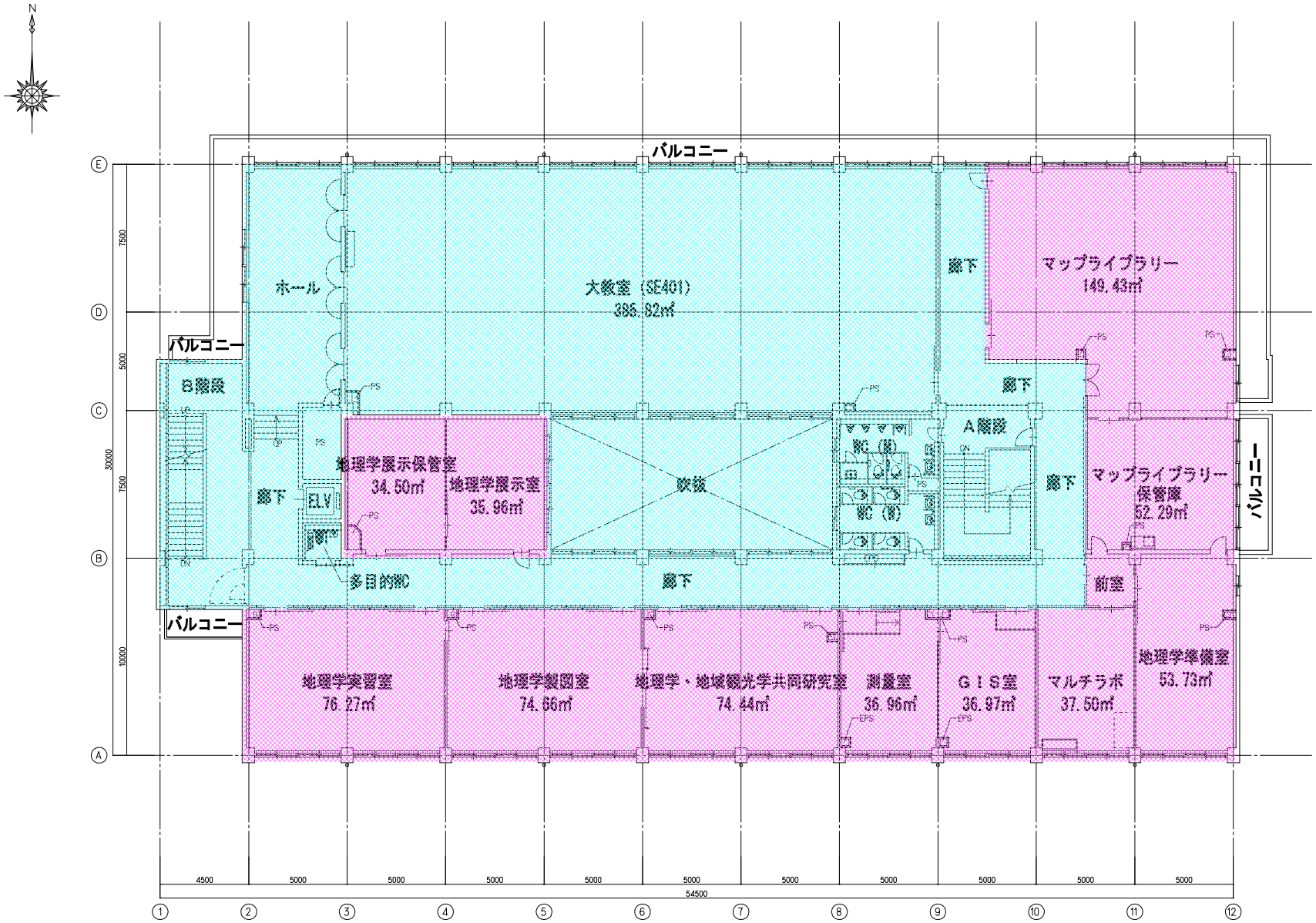

４階平面図　1/100

KONOIKE 株式会社鴻池組大阪本店一級建築士事務所		S A1=1/100 A3=1/200	立命館大学衣笠キャンパス　清心館・啓明館　大規模改修工事	図面No. 清心館−05
		No. 18−1−20040	＜清心館＞　４階平面図（直横表記）	D 2018.12.01

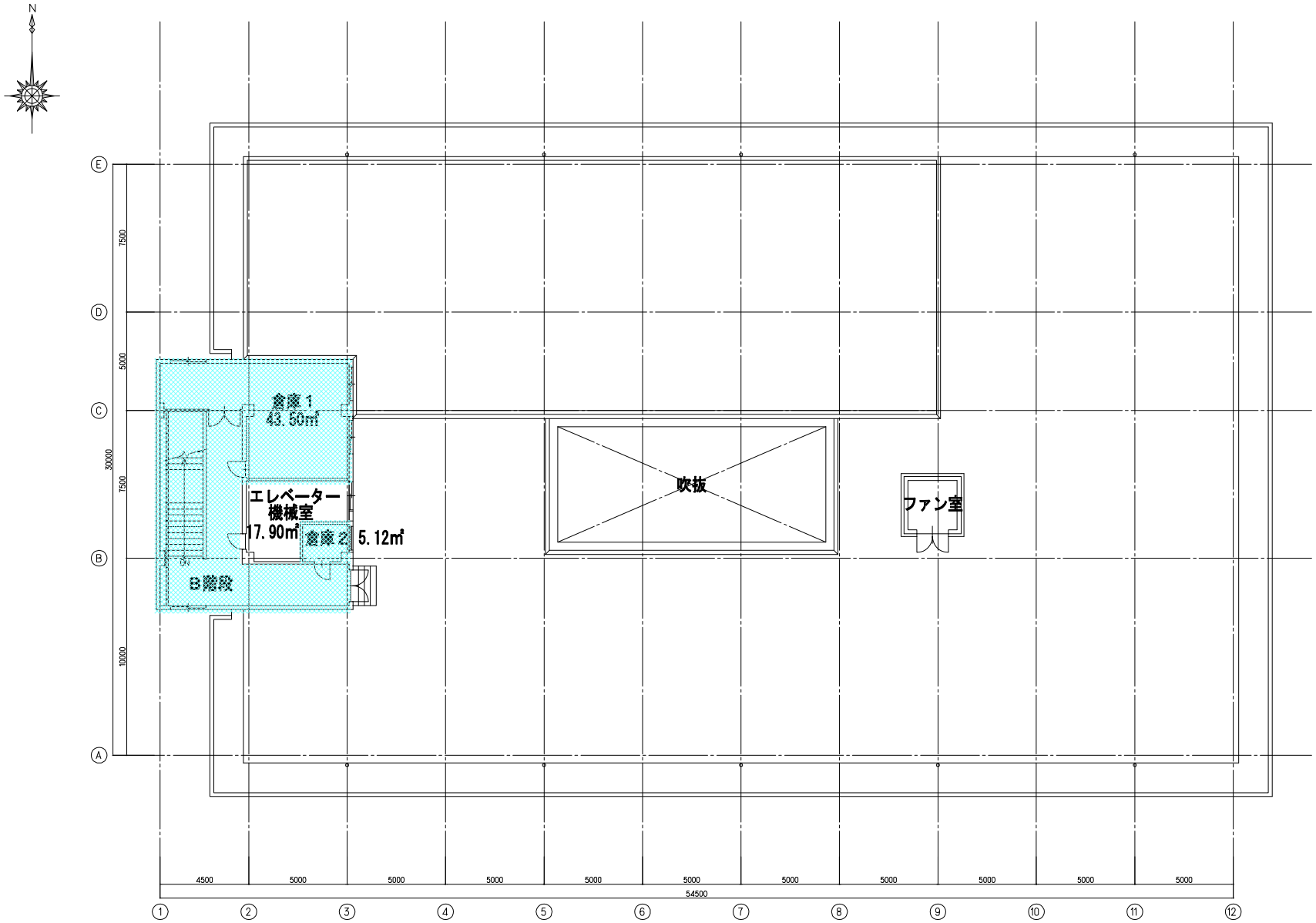

R階平面図　1/100

KONOIKE
株式会社鴻池組大阪本店一級建築士事務所

S A1=1/100 A3=1/200	立命館大学衣笠キャンパス　清心館・啓明館　大規模改修工事	図No. 清心館−06
No. 18−1−20040	<清心館>　R階平面図（躯体表記）	D 2018.12.01

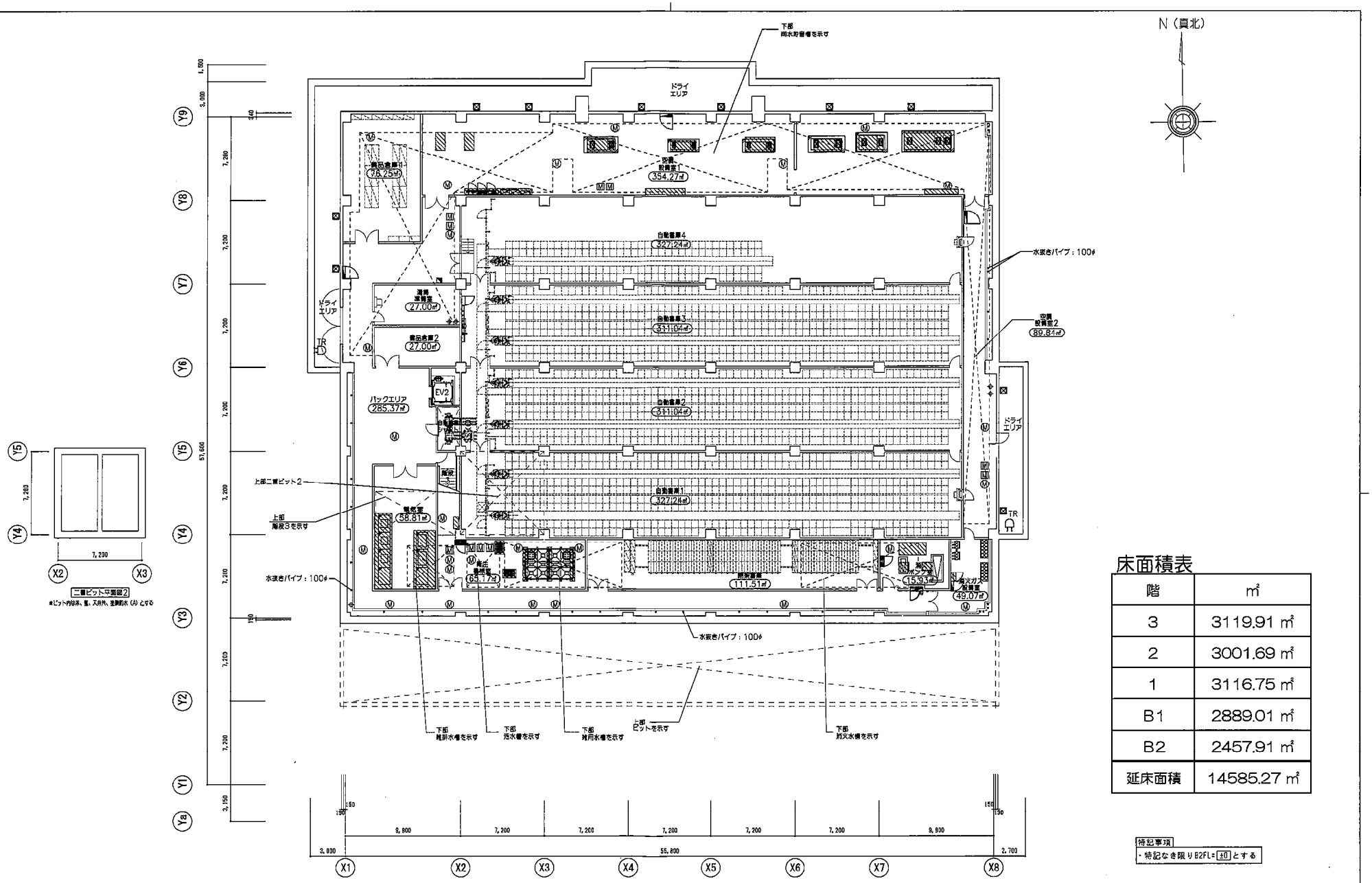

床面積表

階	㎡
3	3119.91 ㎡
2	3001.69 ㎡
1	3116.75 ㎡
B1	2889.01 ㎡
B2	2457.91 ㎡
延床面積	14585.27 ㎡

特記事項
・特記なき限りB2FL=±0とする

（凡例）

RC壁（非耐力壁2）※耐力壁については構造図参照		点字誘導ブロック300□	0000	床仕上レベル（特記なき限りFL±0）	SS（A）	重量シャッター			
LGS壁（防火区画部：平成力壁3）			Ⓜ	マンホール600φ 防水勾配要	SS（B）	ポストレス（ポスト蓋下型）重量シャッター			
CB壁		丸鋼	M	点検口	SS（C）	シートS.S			
乾式高台間仕切壁（非耐力壁1）		ルーフドレイン							
間歇壁間仕様壁		縦樋	PS	タラップ（上部テッキ付）					

竣工番号 O−16−005	竣工2016年04月	立命館大学平井嘉一郎記念図書館新築工事	
完成図作成責任者	完成図調整者	A	建築工事
		02	地下2階平面図 A1 1:150 A3 1:300

999_完成時参観用工平面図_20160120.dwg

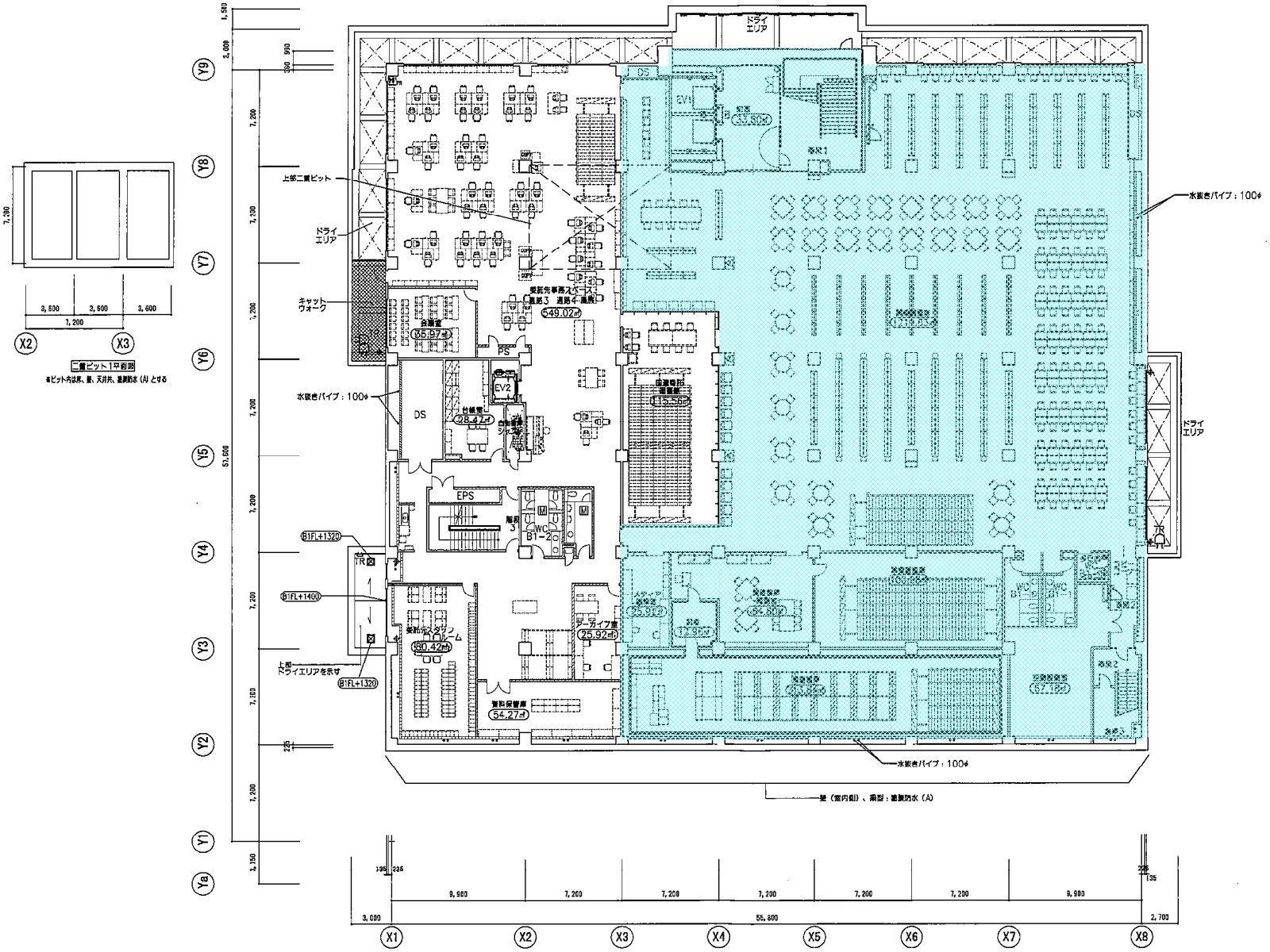

床面積表

階	㎡
3	3119.91 ㎡
2	3001.69 ㎡
1	3116.75 ㎡
B1	2889.01 ㎡
B2	2457.91 ㎡
延床面積	14585.27 ㎡

特記事項
・特記なき限りB1FL=±0とする

（凡例）

RC壁（非耐力壁2）※耐力壁については構造図参照		点字誘導ブロック300□		床仕上レベル（特記なき限りFL±0）	SS（A）	重量シャッター			
LGS壁（防火区画板：非耐力壁）		手摺 H1,200		マンホール600φ 防水防臭型	SS（B）	ポストレス（ポスト開下型）重量シャッター			
CB壁		丸鋼		床下点検口	SS（C）	シートS.S			
乾式風合間仕切壁（非耐力壁1）		ルーフドレイン							
資産象徴仕様壁		縦樋		ダラップ（上部デッキ付）					

竣工番号 O−16−005	竣工2016年04月	立命館大学平井嘉一郎記念図書館新築工事	
完成図作成責任者	完成図調整者	A	建築工事
		03	地下1階平面図 A1 1:150 A3 1:300

999_平井図書館新築工事図_20160120.dwg

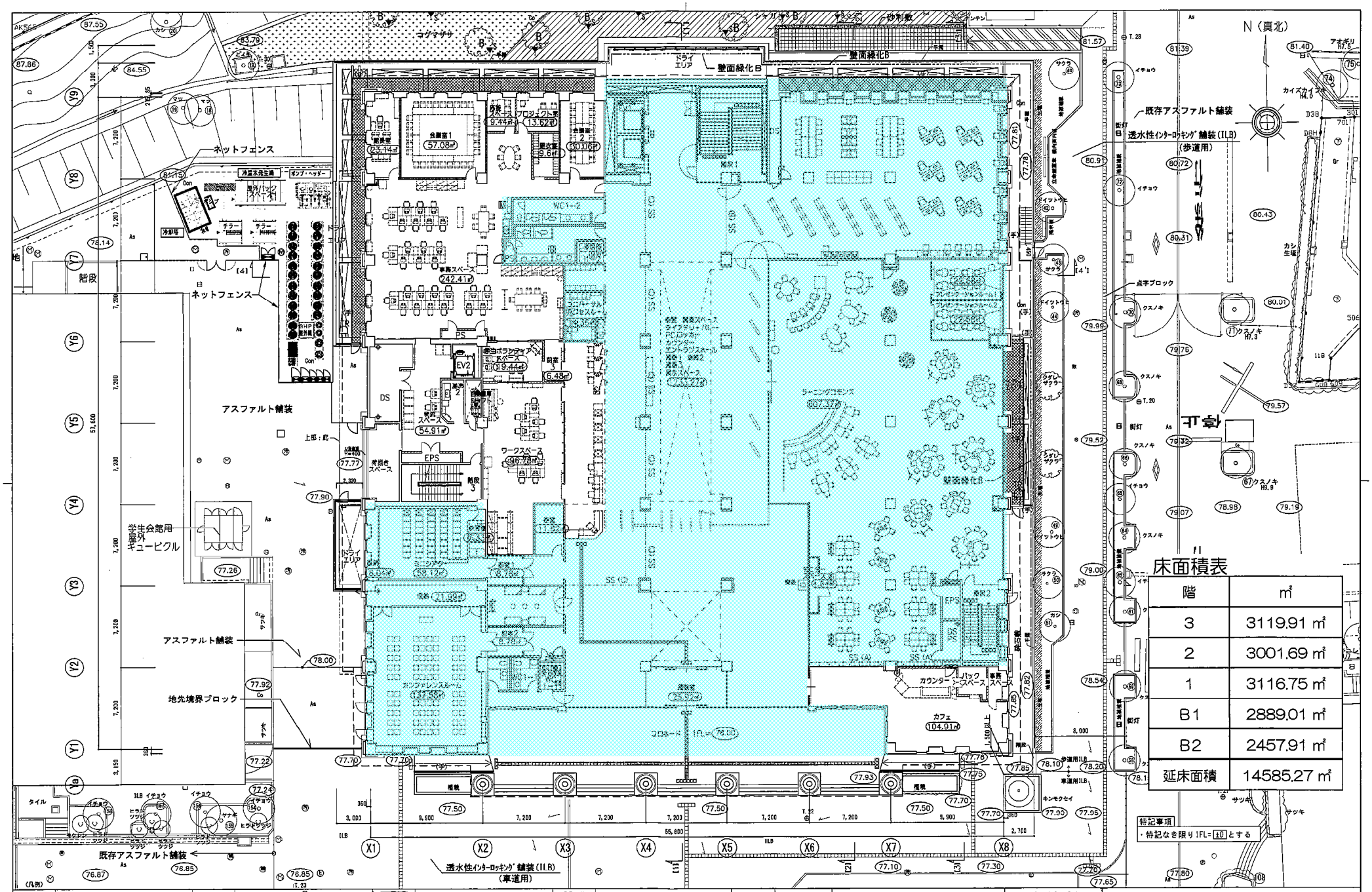

床面積表

階	㎡
3	3119.91 ㎡
2	3001.69 ㎡
1	3116.75 ㎡
B1	2889.01 ㎡
B2	2457.91 ㎡
延床面積	14585.27 ㎡

RC造（鉄筋コンクリート造）（耐力壁については構造図参照）	点字誘導ブロック300	床仕上レベル（特記なき限りFL±0）	SS(A) 重量シャッター	竣工番号 0-16-005	竣工2016年04月
LGS造（防火区画部：非耐力壁3）	手摺 H1,200	マンホール600φ 防水防臭型	SS(B) ポストレス（ポスト兼下型）重量シャッター	完成図作成責任者	完成図調整者
CB造	丸鋼	床下点検口	SS(C) シートS.S		
略式組合間仕切壁（非耐力壁1）	ルーフドレイン				
貫通部防火措置	縦樋	タラップ（上部アッキ付）			

立命館大学平井嘉一郎記念図書館新築工事

A 04 建築工事 1階平面図 A1 1:150 A3 1:300

992_R4新中期ロードマップ_20160120.dwg

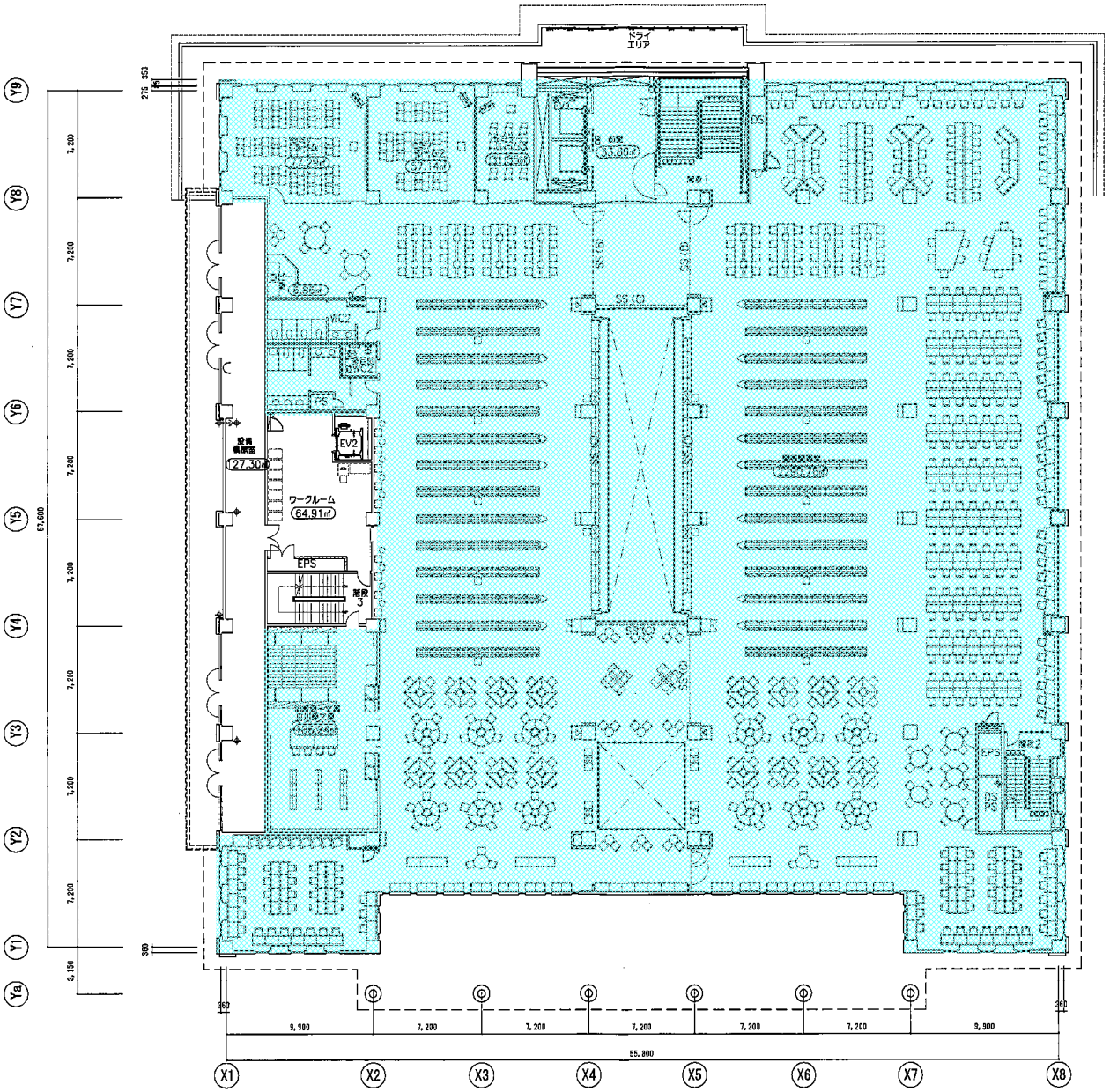

床面積表

階	㎡
3	3119.91 ㎡
2	3001.69 ㎡
1	3116.75 ㎡
B1	2889.01 ㎡
B2	2457.91 ㎡
延床面積	14585.27 ㎡

特記事項
・特記なき限り2FL=±0とする

(凡例)

RC壁(非耐力壁2)※耐力壁については構造図参照		点字誘導ブロック300□	0000	床仕上レベル（特記なき限りFL±0）	SS (A)	重量シャッター	
LGS壁(防火区画部：非耐力壁3)	(手)	手摺 H1,200			SS (B)	ボストレス（ボスト降下型）重量シャッター	
CB壁		丸鋼			SS (C)	シートS.S	
乾式遮音間仕切壁(非耐力壁1)		ルーフドレイン					
実験室用仕様壁		梁型		ダラップ（上部デッキ材）			

竣工番号 O-16-005	竣工2016年04月	立命館大学平井嘉一郎記念図書館新築工事	
完成図作成責任者	完成図調整者	A 建築工事	A1 1:150
		05 2階平面図	A3 1:300

999_[illegible]_2016D120.dwg

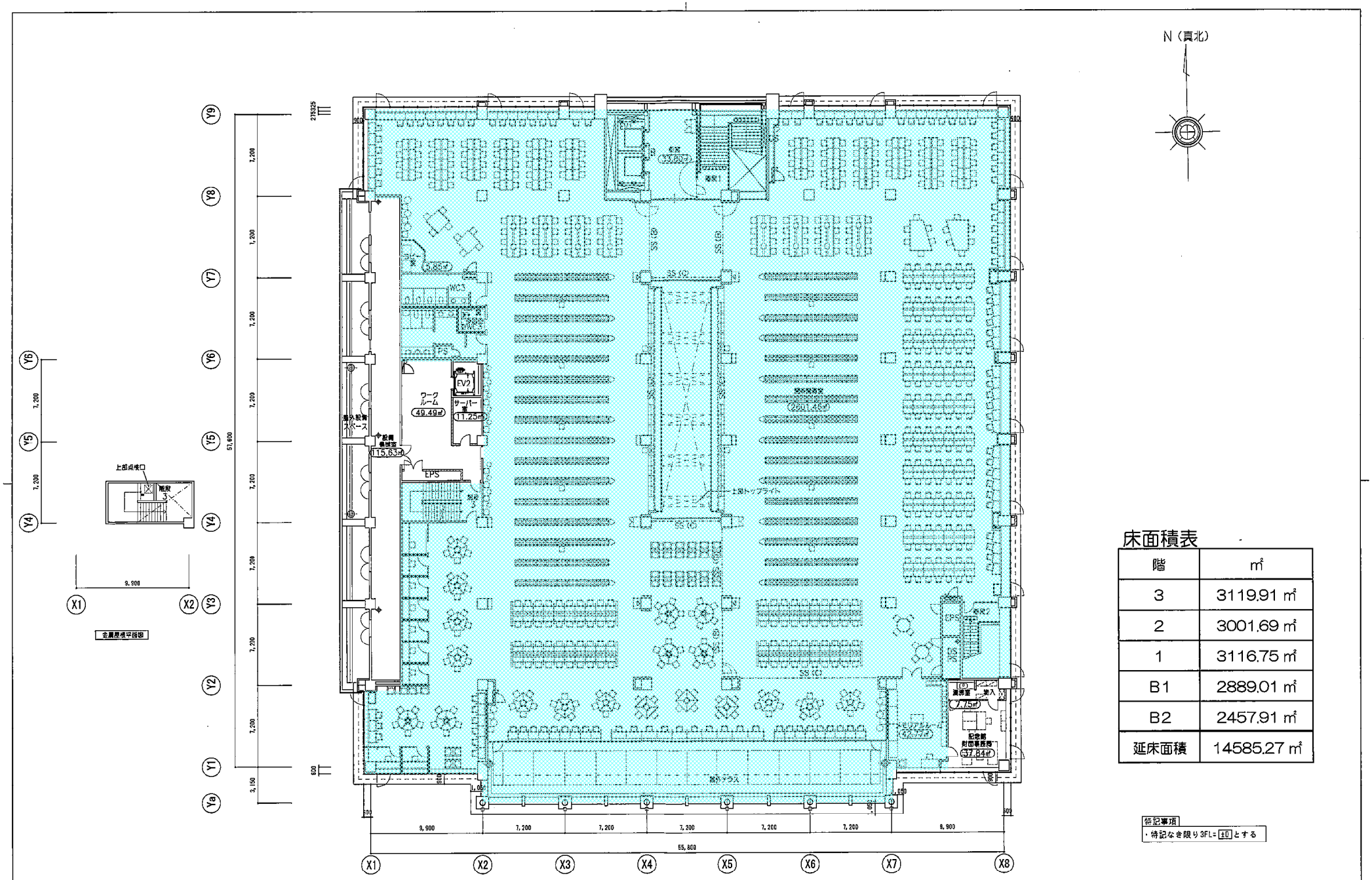

床面積表

階	㎡
3	3119.91 ㎡
2	3001.69 ㎡
1	3116.75 ㎡
B1	2889.01 ㎡
B2	2457.91 ㎡
延床面積	14585.27 ㎡

特記事項
・特記なき限り3FL＝±0とする

（凡例）

RC造(耐震壁2)(耐震壁については構造図参照)	□ □	点字誘導ブロック300□	0000	床仕上レベル（特記なき限りFL±0）	SS (A)	重量シャッター	検工番号 0−16−005	検工2016年04月	立命館大学平井嘉一郎記念図書館新築工事		
LGS壁(防火区画部：非耐力壁B)	(手)	手摺 H1,200	------	伸縮目地	SS (B)	ポストレス（ポスト降下型）重量シャッター	完成図作成責任者	完成図調整者	A	建築工事	
CB壁		丸鋼			SS (C)	シートS.S			06	3階平面図	A1 1:150 A3 1:300
乾式間仕切壁(非耐力壁1)		ルーフドレイン									
間仕切壁仕様壁		縦樋	TR	タラップ（上部デッキ付）							

明学館

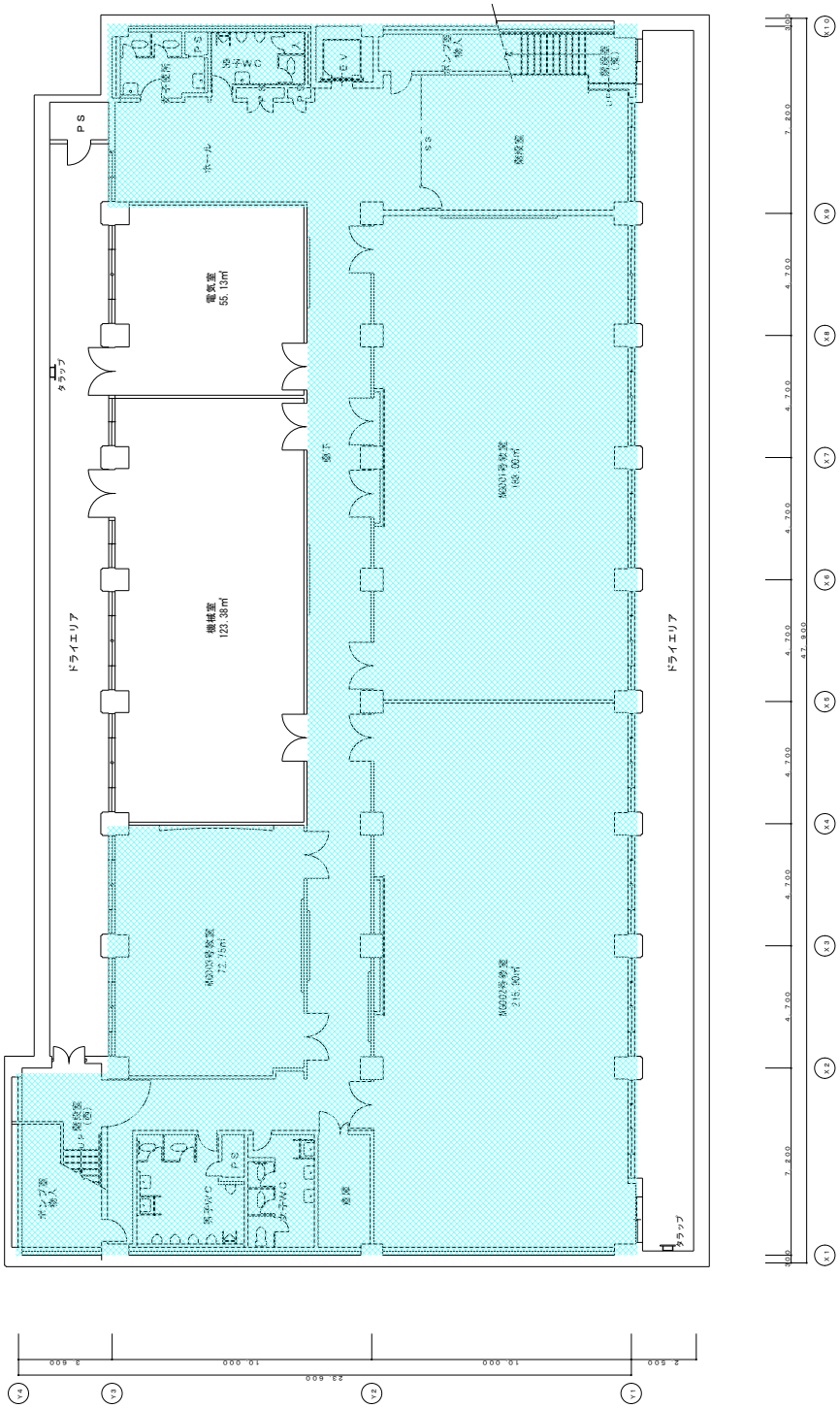

電気室					
検 査					
写 図					
製 図					
製図年月日					
縮尺	1/100	標番		学校法人	立命館
番号		仮/内			太田市新市場地区

2018. 3月 31日

図面No.

縮尺 1/ 図

縮尺 1/ 図

縮尺 1/ 図

名称

明学館

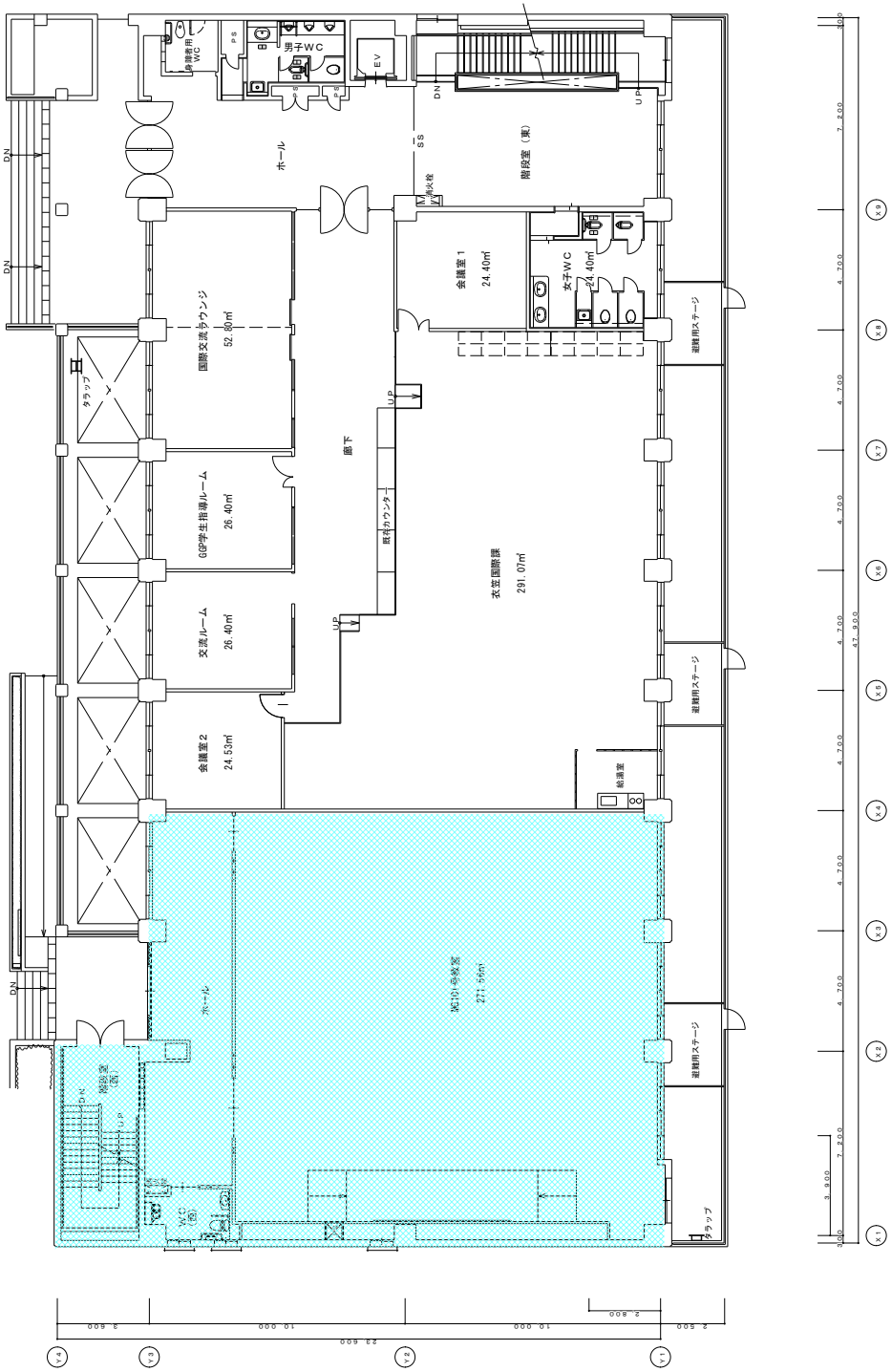

1 階 平 面 図

電気室					
検 査					
写 図					
製 図					
製図年月日					
縮尺	1/100	標題	学校法人	立 命 館	財務部管理部
番号		後ノ内			

2018. 3月 31日

図面No.

縮尺 1/ 図

縮尺 1/ 図

縮尺 1/ 図

名 称

明学館

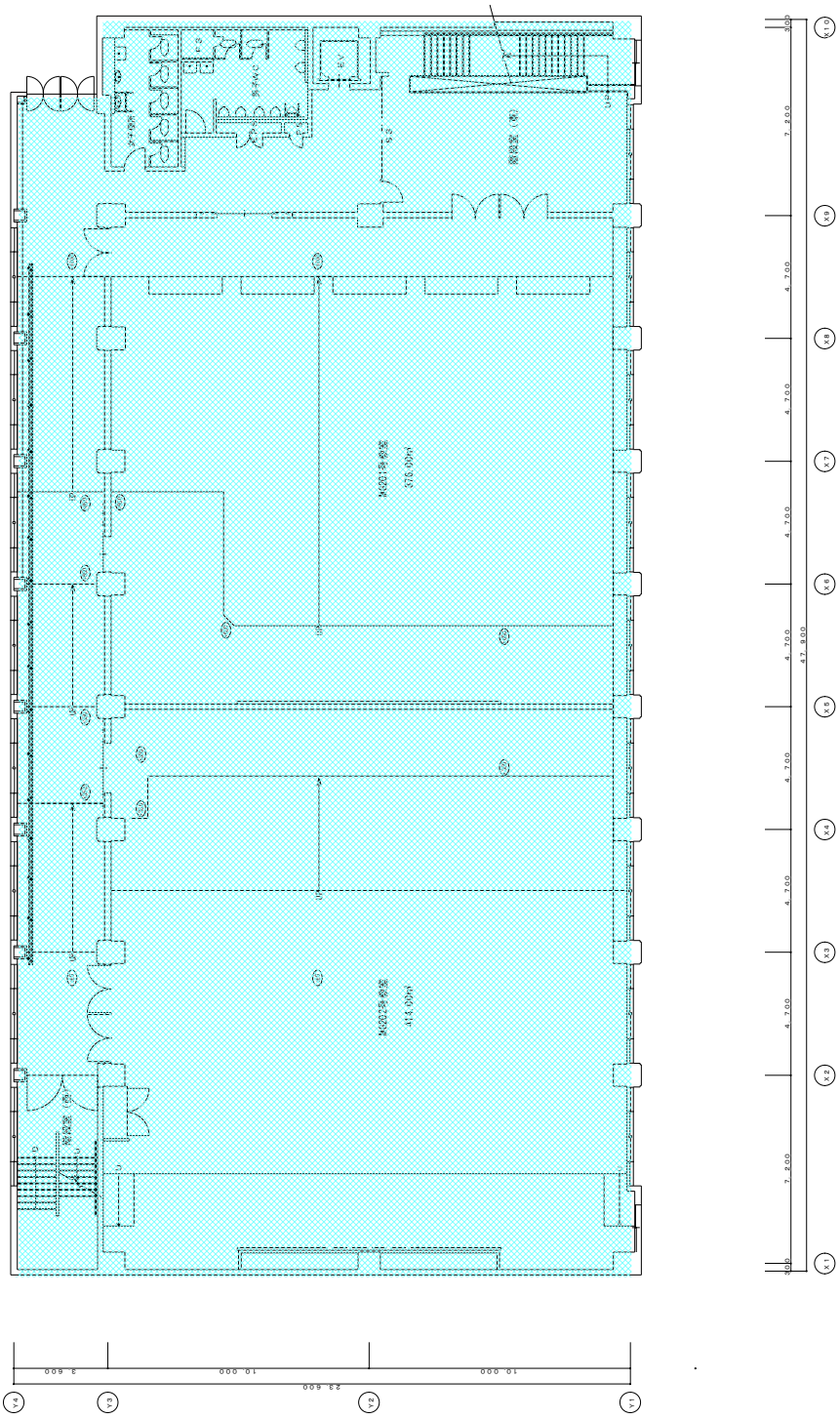

２階平面図

電気室					
検査					
写図					
製図					
製図年月日					
縮尺	1/100	標書	学校法人	立命館	本町校舎新築工事
番号		後/内			

2018. 3月 31日

図面No.

縮尺 1/ 図
縮尺 1/ 図
縮尺 1/ 図

名称

明学館

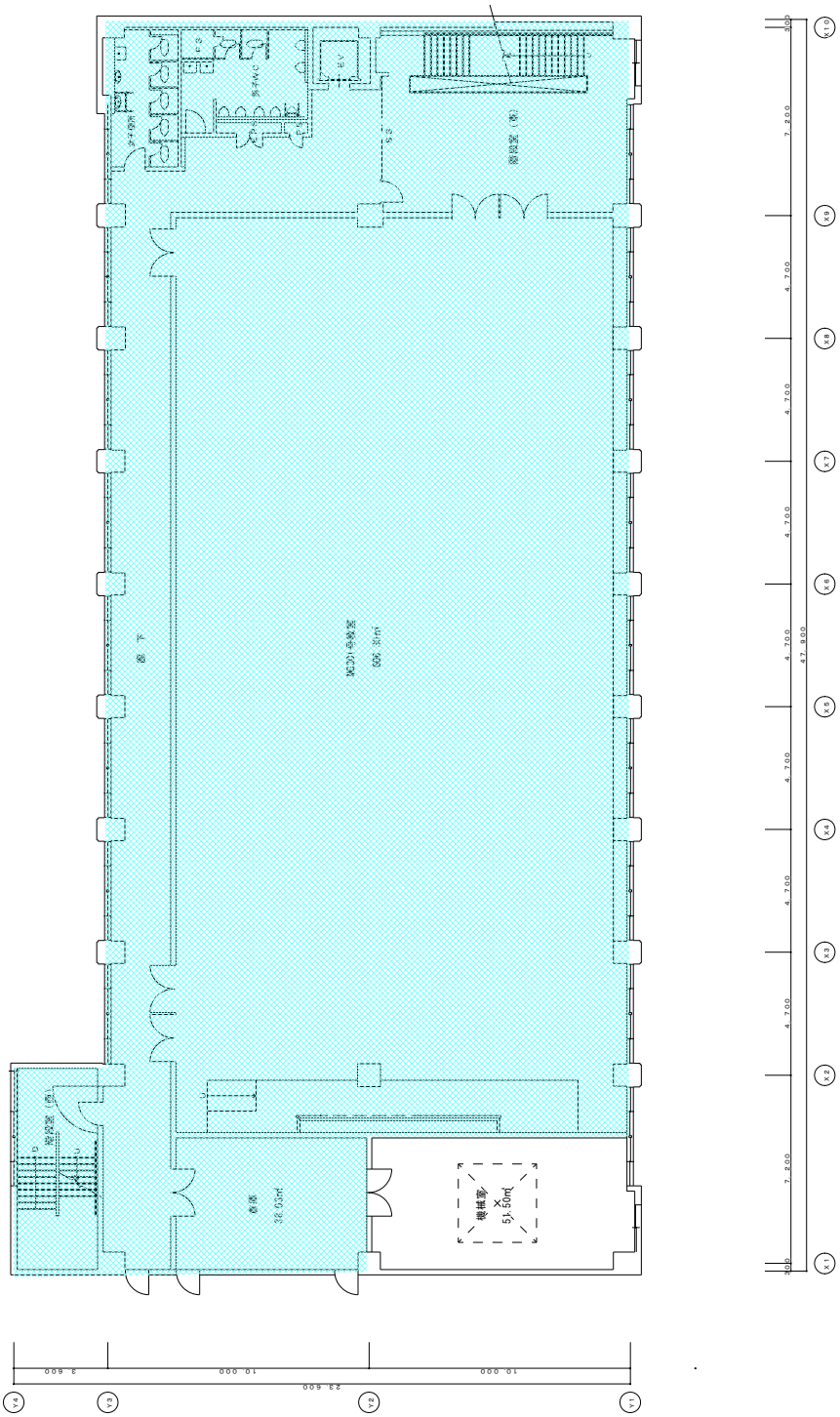

３階平面図

明学館

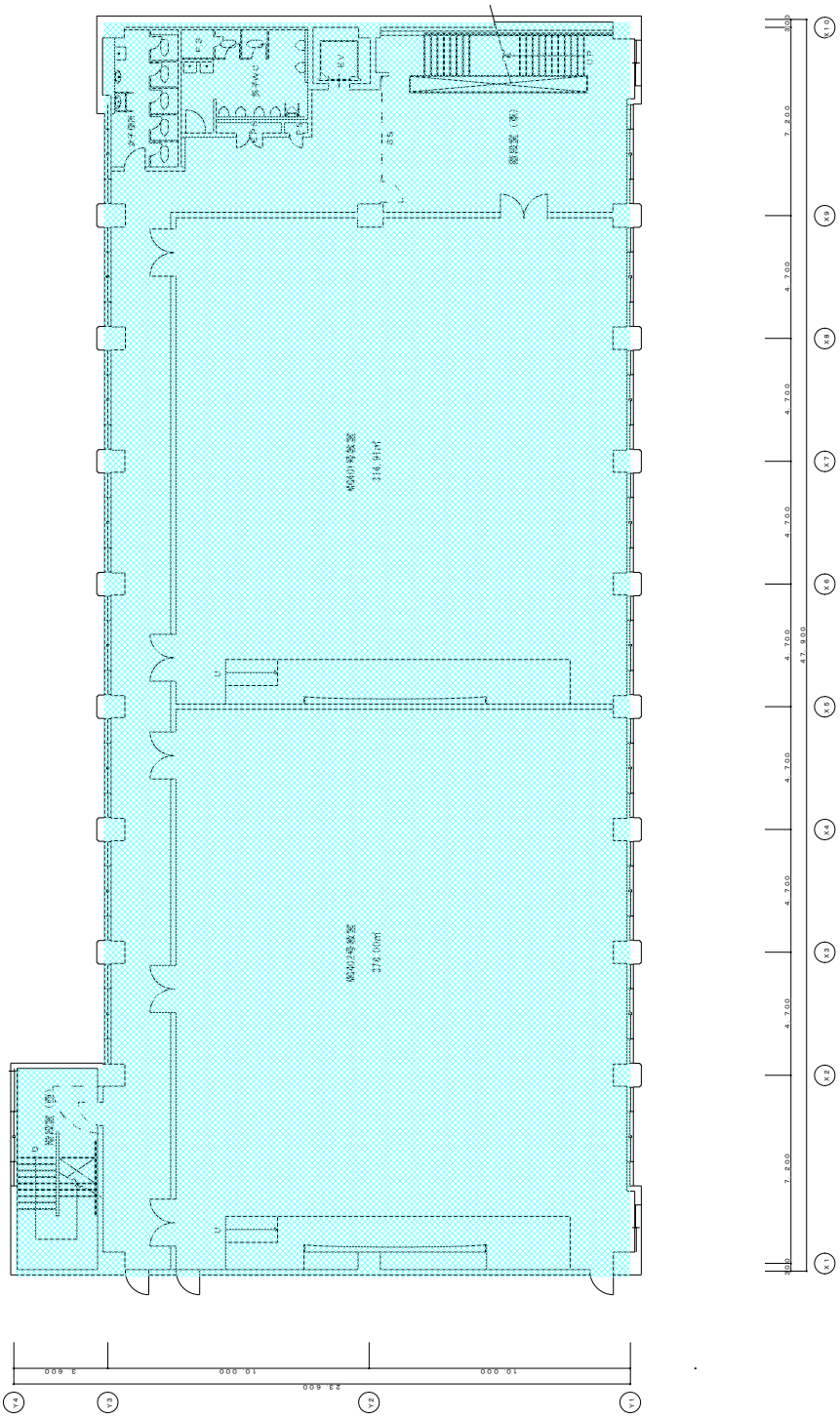

明学館

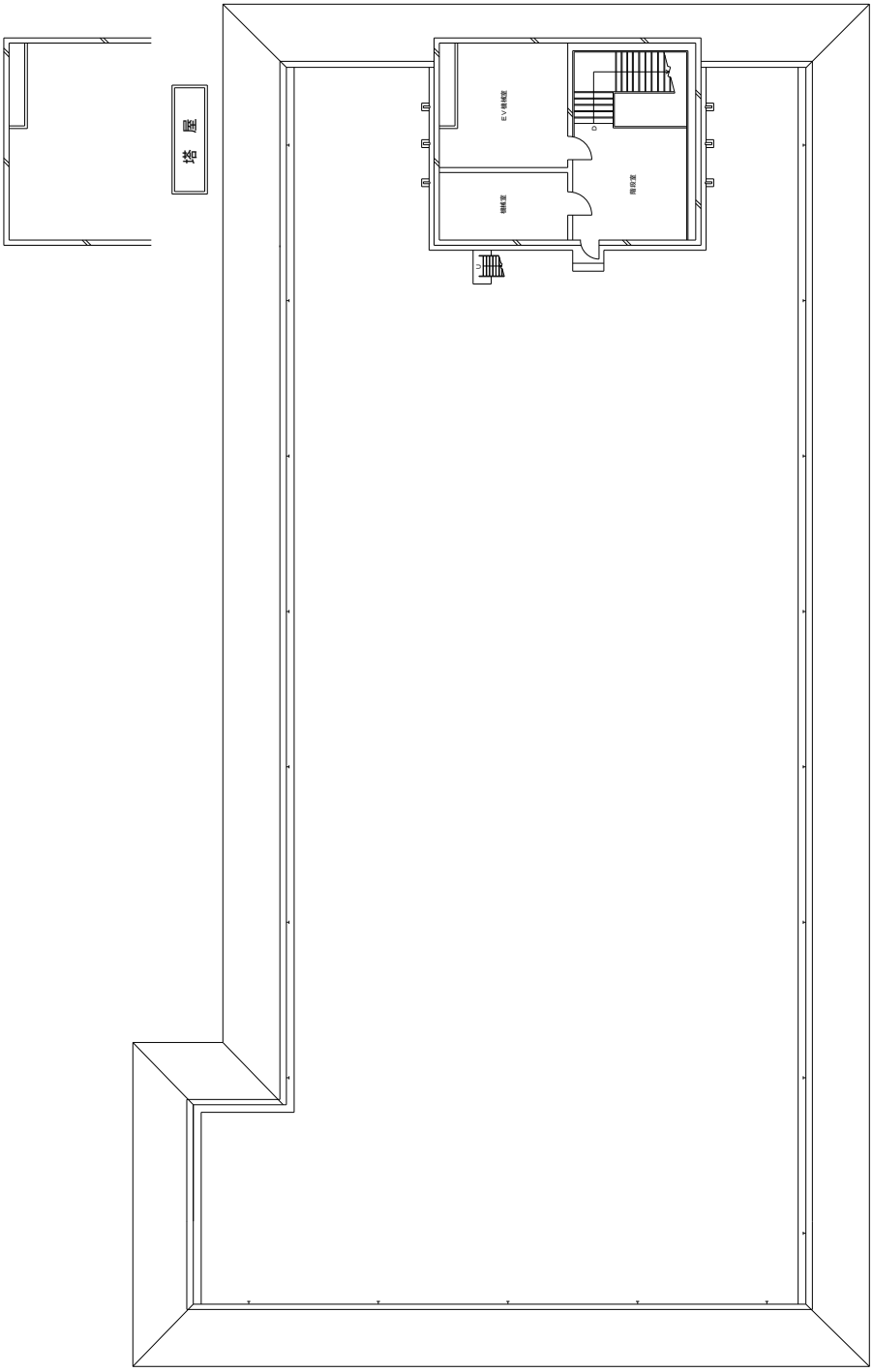

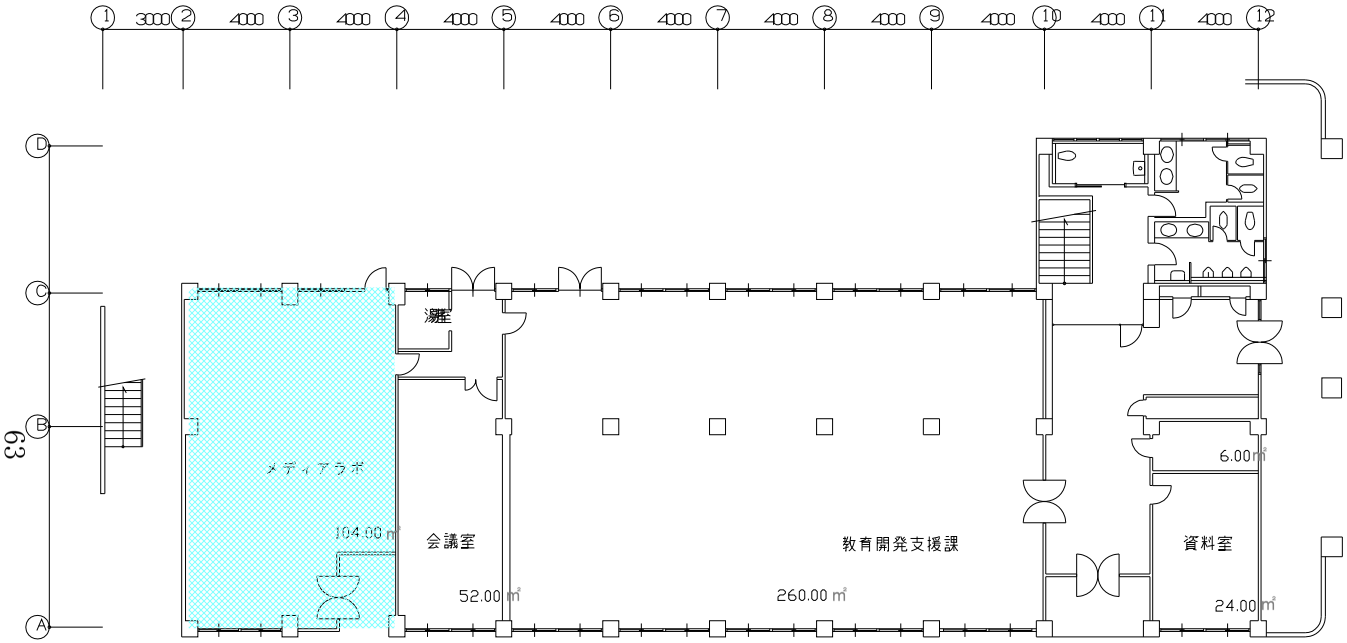

有心館

更新日	2008.04				衣笠ｷｬﾝﾊﾟｽ有心館・尚学館（面積）	1階　平面図	縮　尺 1：200 （A3）	年月日 2008.04	学校法人　立命館　財務部管財課

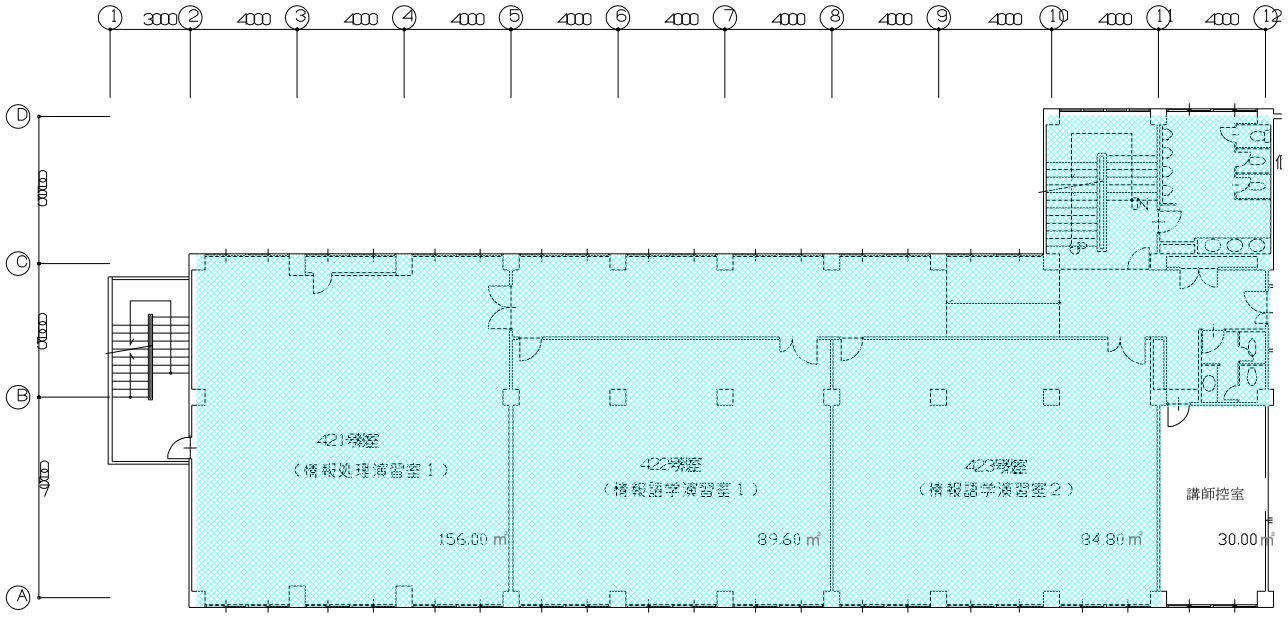

有心館

更新日									
	2008.04			衣笠ｷｬﾝﾊﾟｽ有心館・尚学館（面積）	2階　平面図	縮　尺 1：200 （A3）	年月日 2008.04	学校法人　立命館　財務部管財課

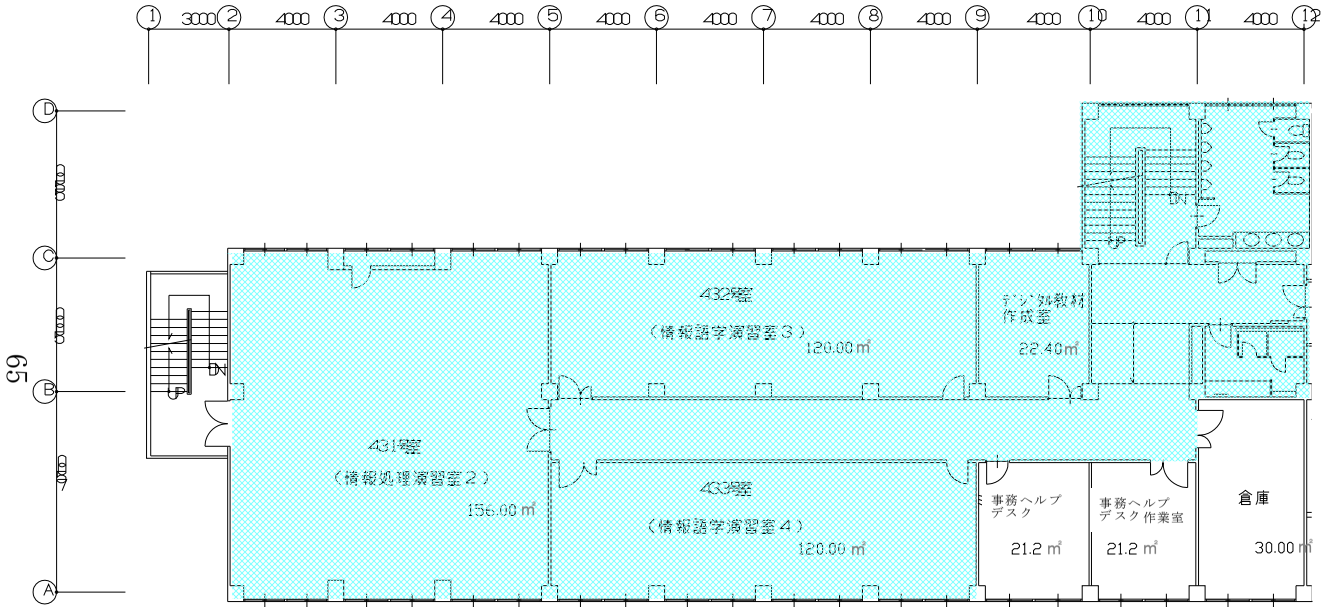

有心館

更新日	2008.04				衣笠ｷｬﾝﾊﾟｽ有心館・尚学館（面積）	3階　平面図	縮　尺 1：200（A3）	年月日 2008.04	学校法人　立命館　財務部管財課

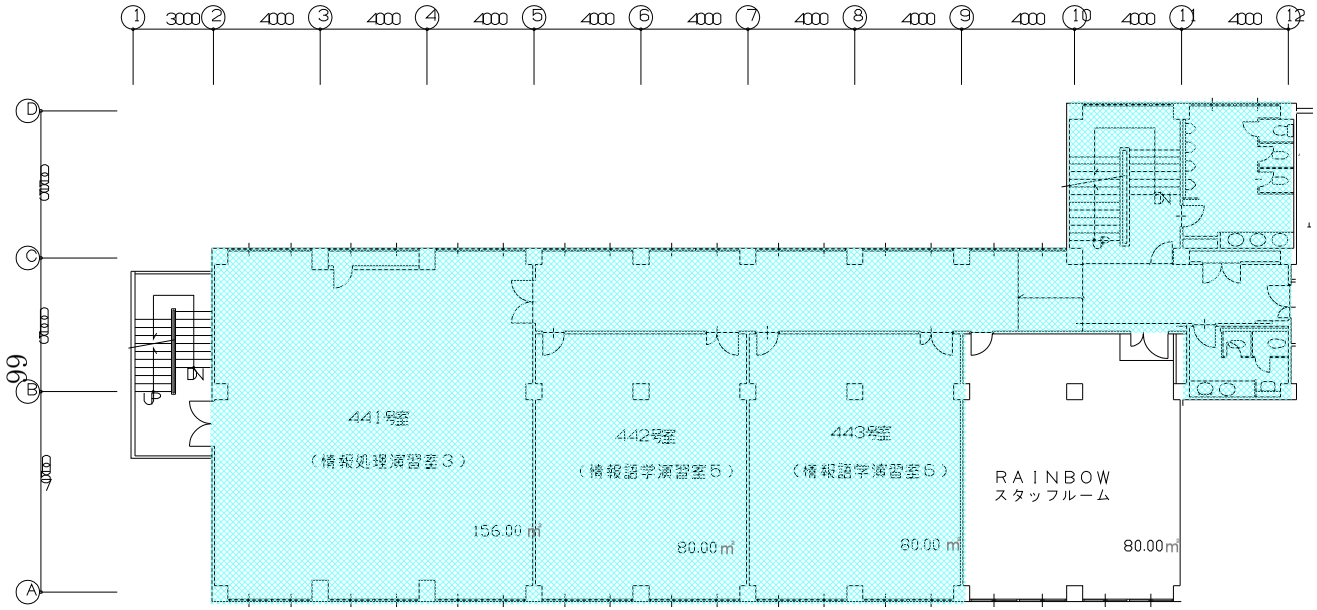

有心館

更新日	2008.04				衣笠ｷｬﾝﾊﾟｽ有心館・尚学館（面積）	4階　平面図	縮　尺 1：200 （A3）	年月日 2008.04	学校法人　立命館　財務部管財課

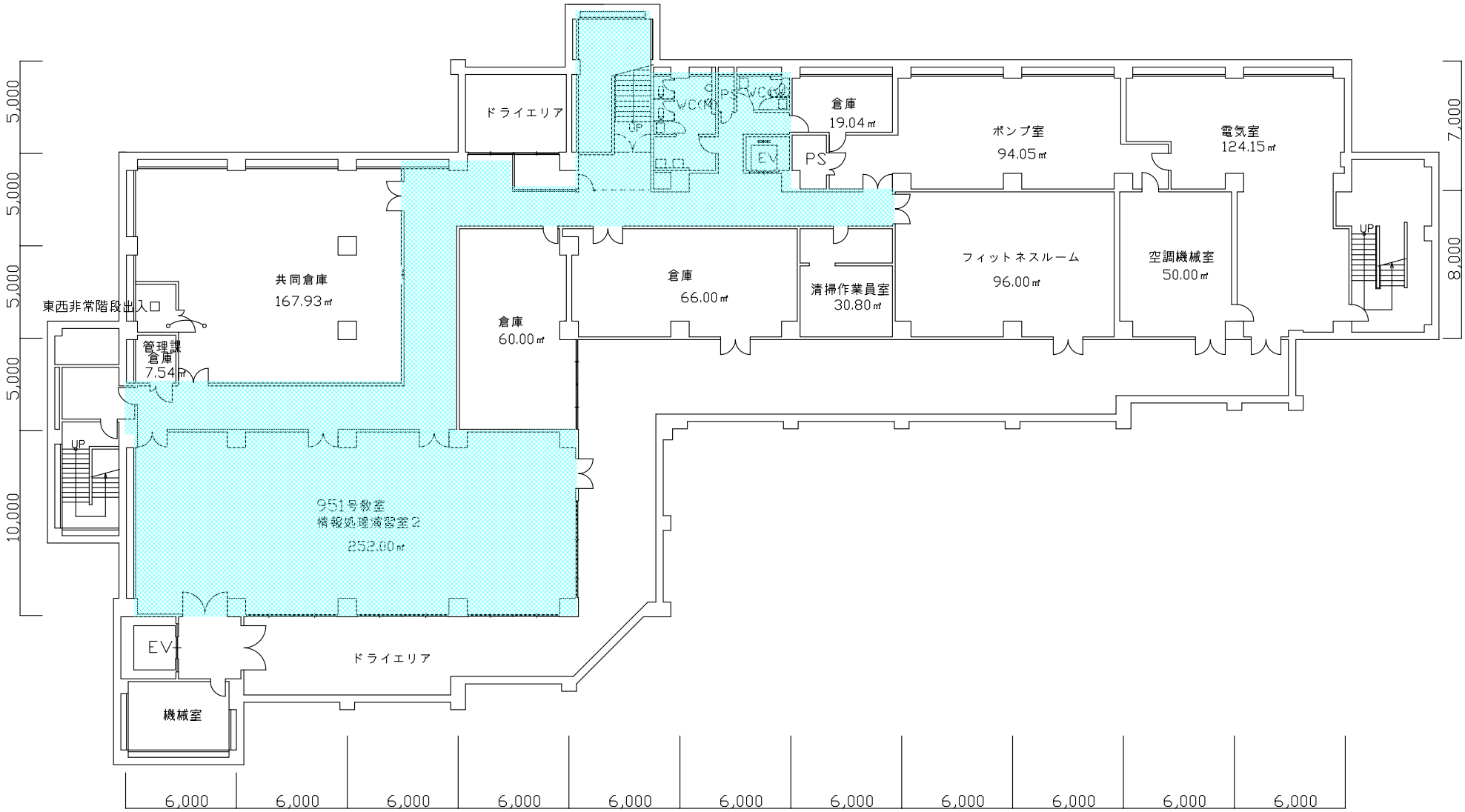

更新日	2008.04				衣笠ｷｬﾝﾊﾟｽ洋洋館（面積）	地階　平面図	縮　尺 1：200 （A3）	年月日 2008.04	学校法人　立命館　財務部管財課

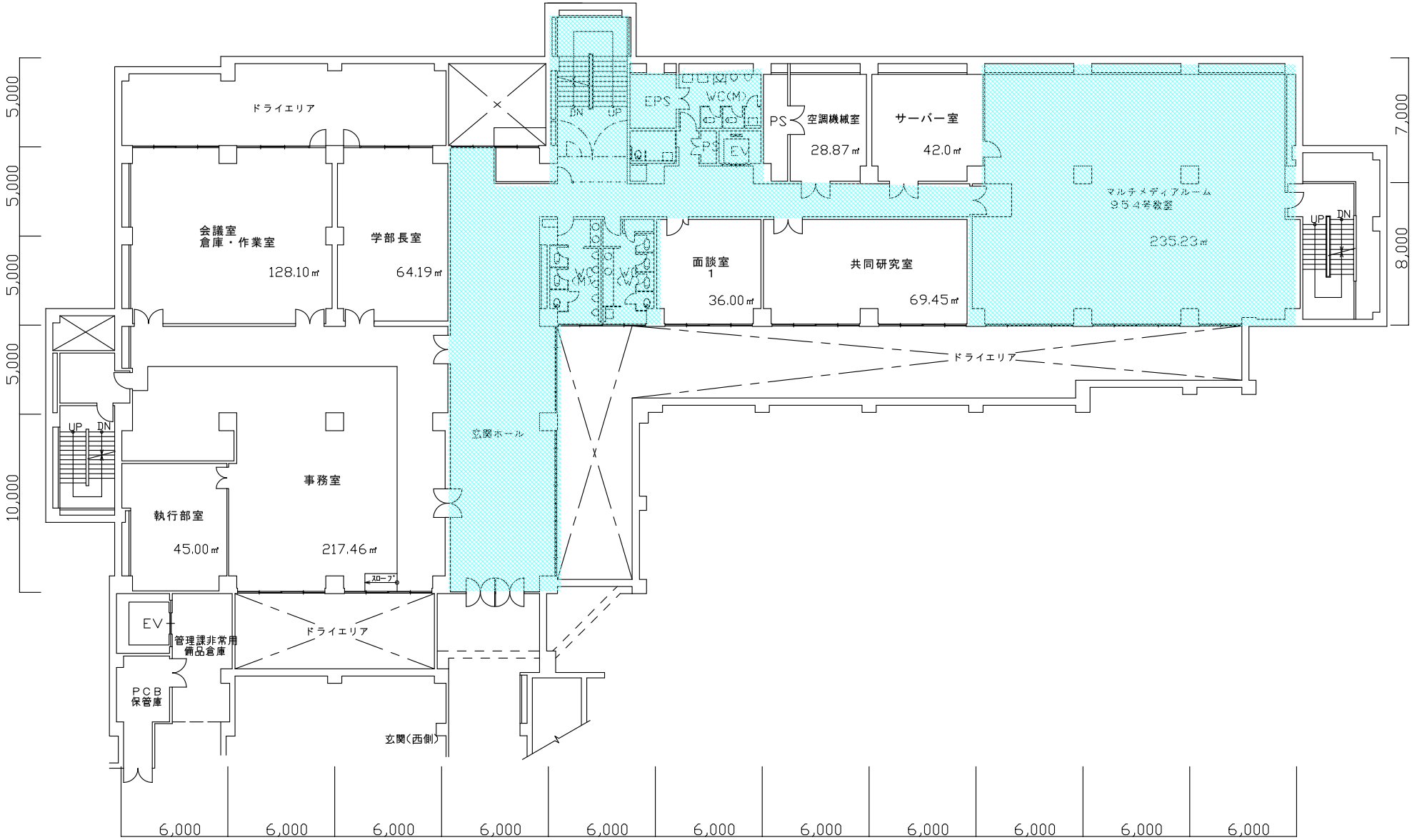

更新日	2008.04				衣笠ｷｬﾝﾊﾟｽ洋洋館（面積）	1階　平面図	縮　尺 1：200 (A3)	年月日 2008.04	学校法人　立命館　財務部管財課

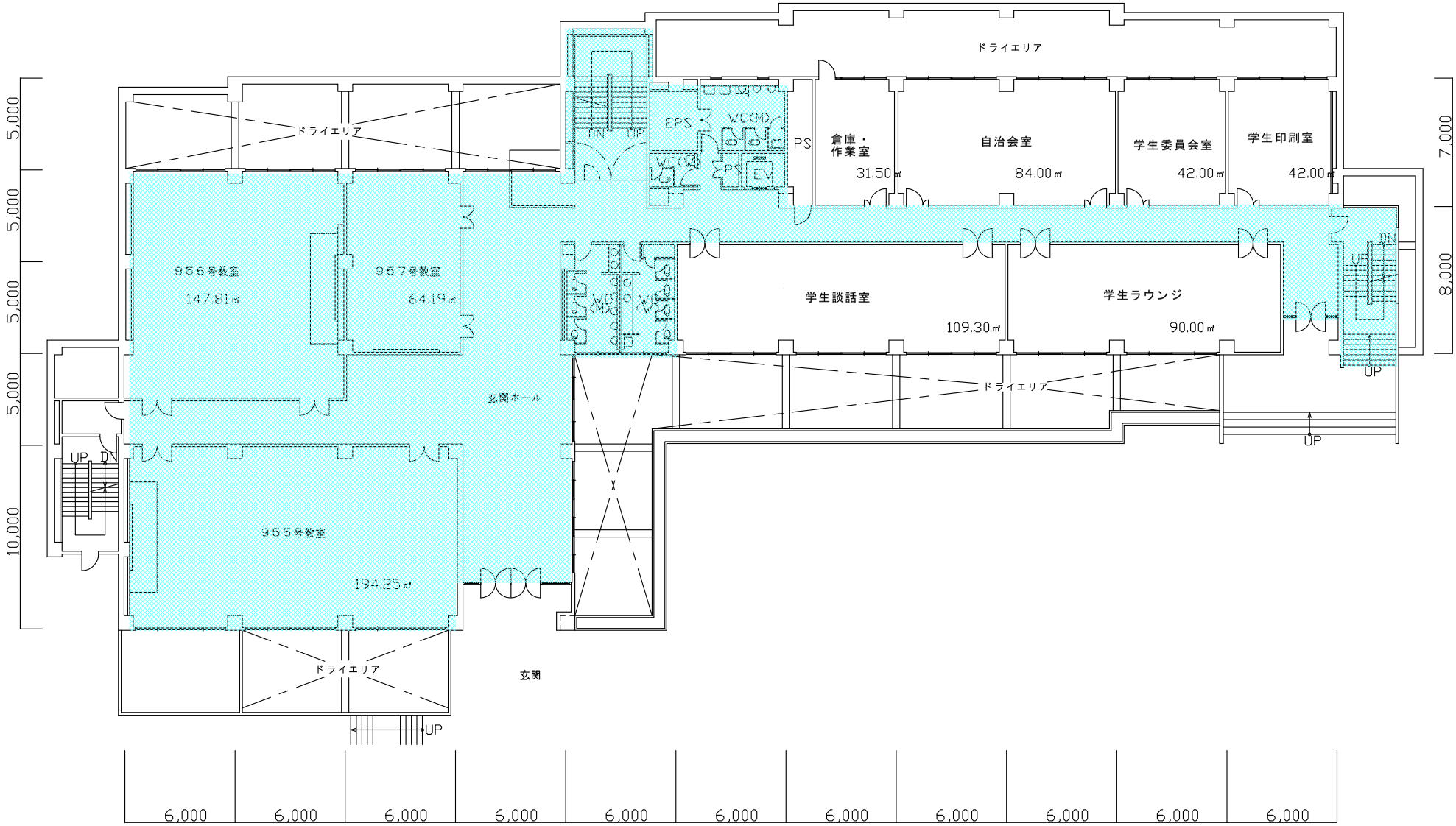

更新日	2008.04				衣笠ｷｬﾝﾊﾟｽ洋洋館（面積）	2階　平面図	縮　尺 1：200 (A3)	年月日 2008.04	学校法人　立命館　財務部管財課

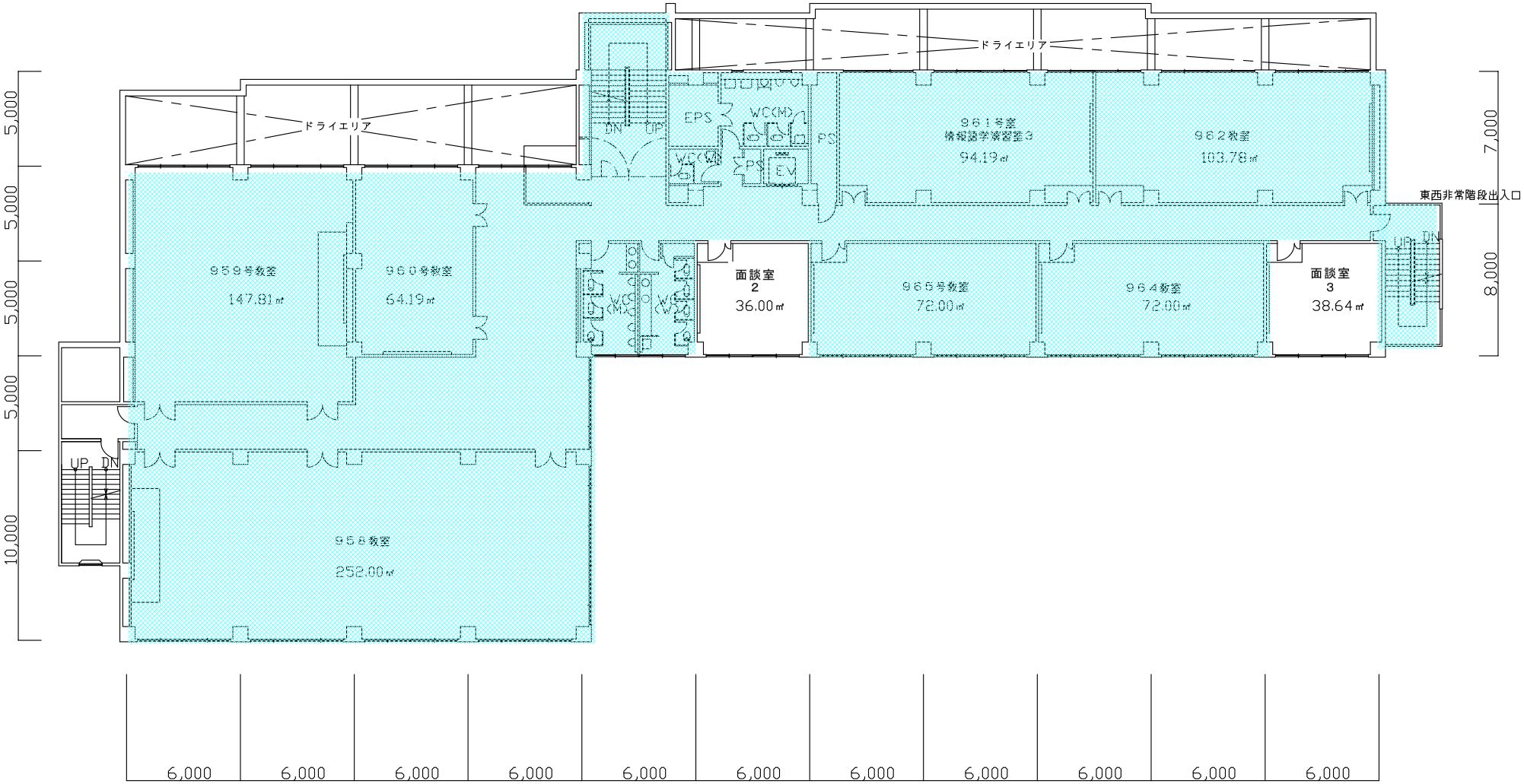

更新日	2008.04				衣笠ｷｬﾝﾊﾟｽ洋洋館（面積）	3階　平面図	縮　尺 1：200 （A3）	年月日 2008.04	学校法人　立命館　財務部管財課

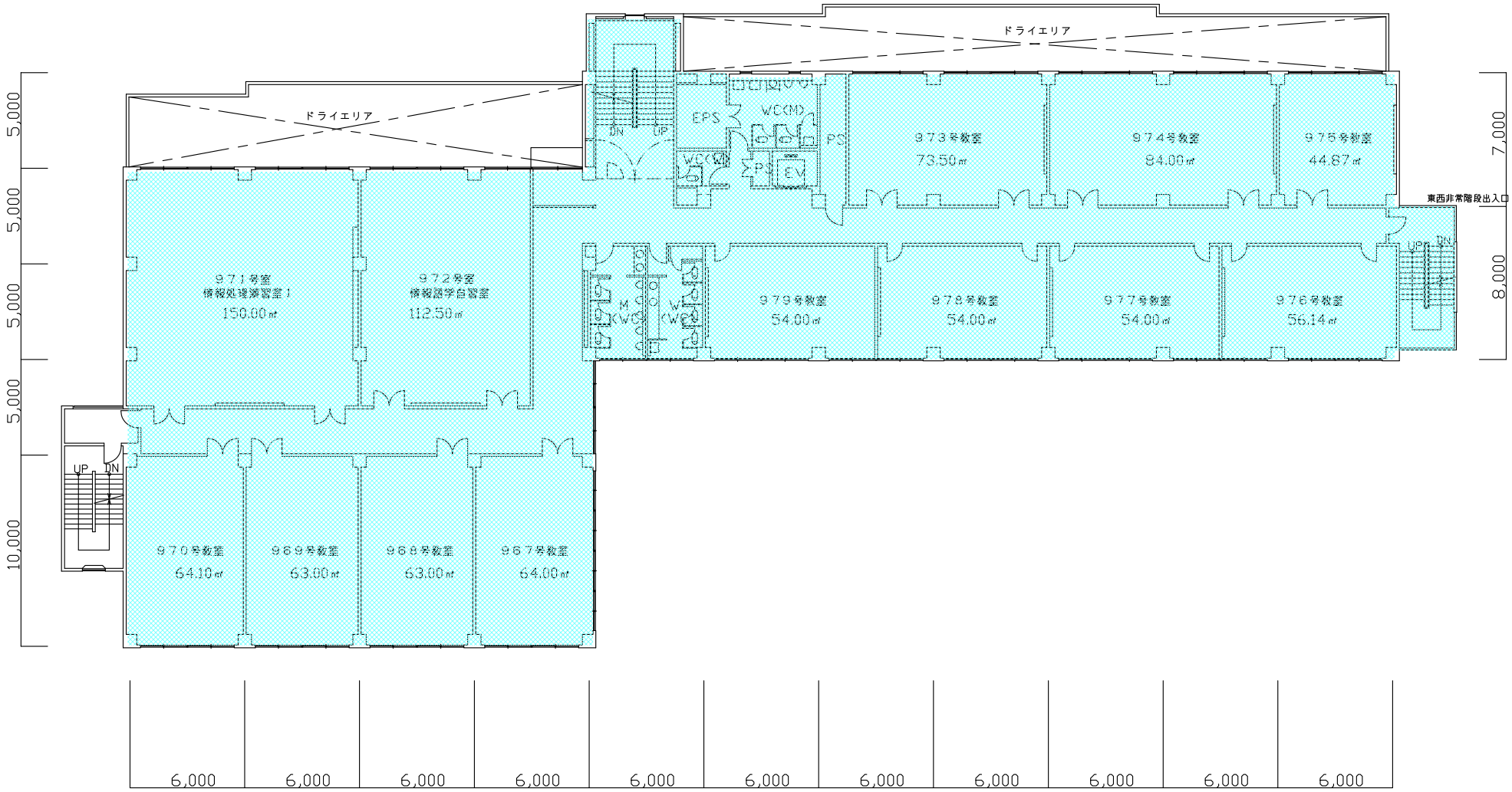

更新日	2008.04				衣笠ｷｬﾝﾊﾟｽ洋洋館（面積）	4階　平面図	縮　尺 1：200 （A3）	年月日 2008.04	学校法人　立命館　財務部管財課

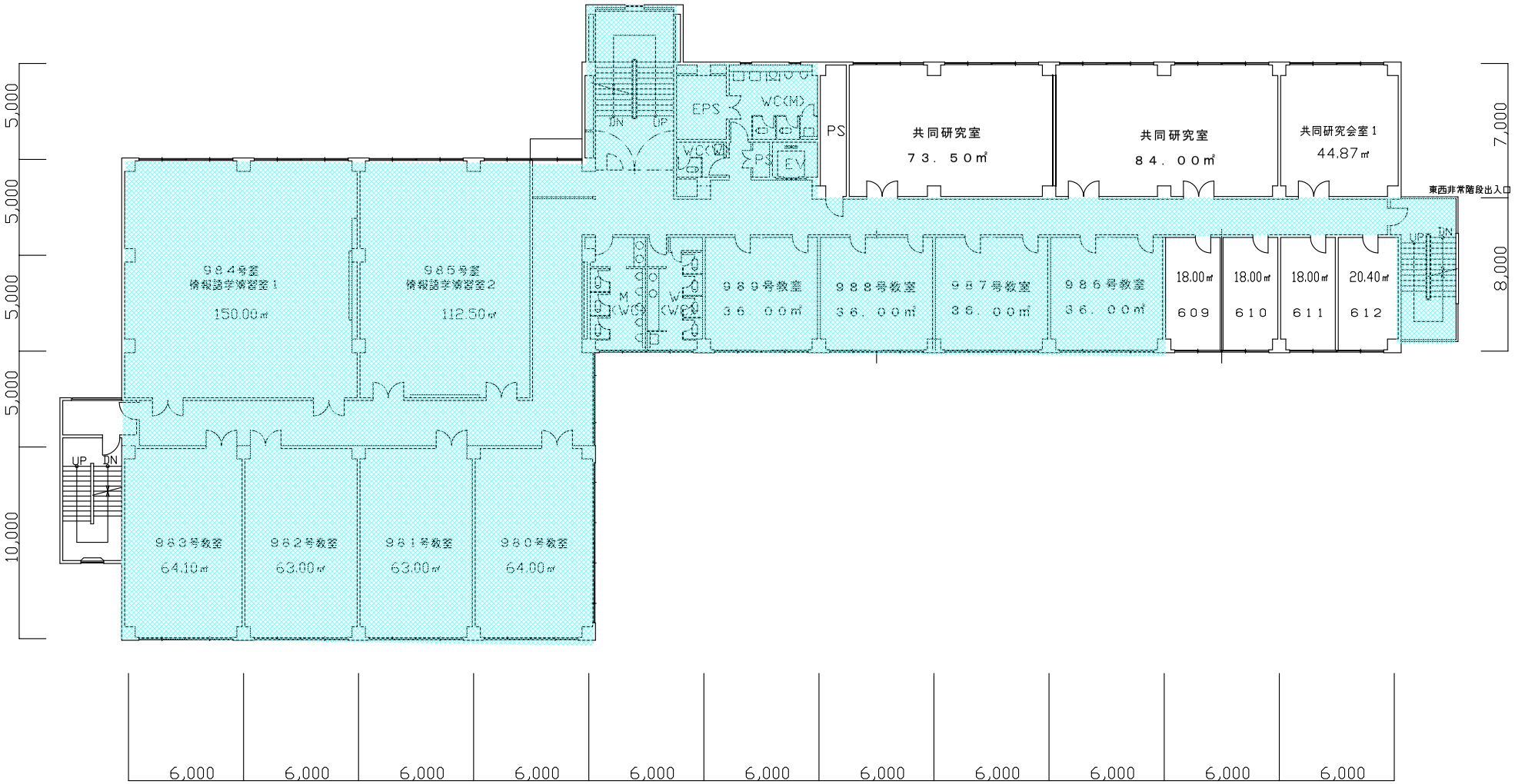

更新日	2008.04				衣笠ｷｬﾝﾊﾟｽ洋洋館（面積）	5階　平面図	縮　尺 1：200 （A3）	年月日 2008.04	学校法人　立命館　財務部管財課

更新日	2008.04				衣笠ｷｬﾝﾊﾟｽ洋洋館（面積）	6階　平面図	縮　尺 1：200 (A3)	年月日 2008.04	学校法人　立命館　財務部管財課

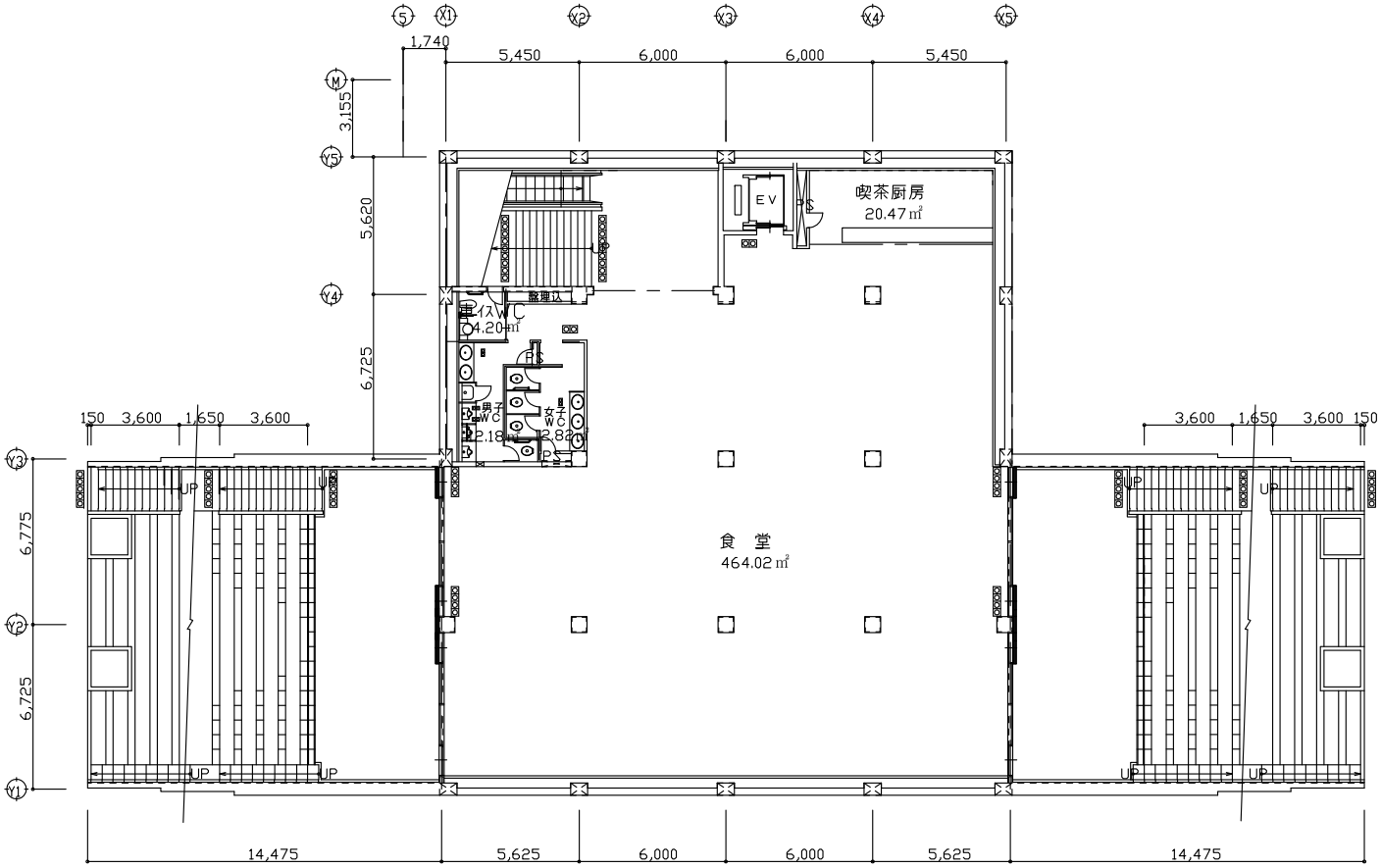

更新日	2008.04				衣笠ｷｬﾝﾊﾟｽ諒友館（面積）	地階　平面図	縮　尺 1：200（A3）	年月日 2008.04	学校法人　立命館　財務部管財課

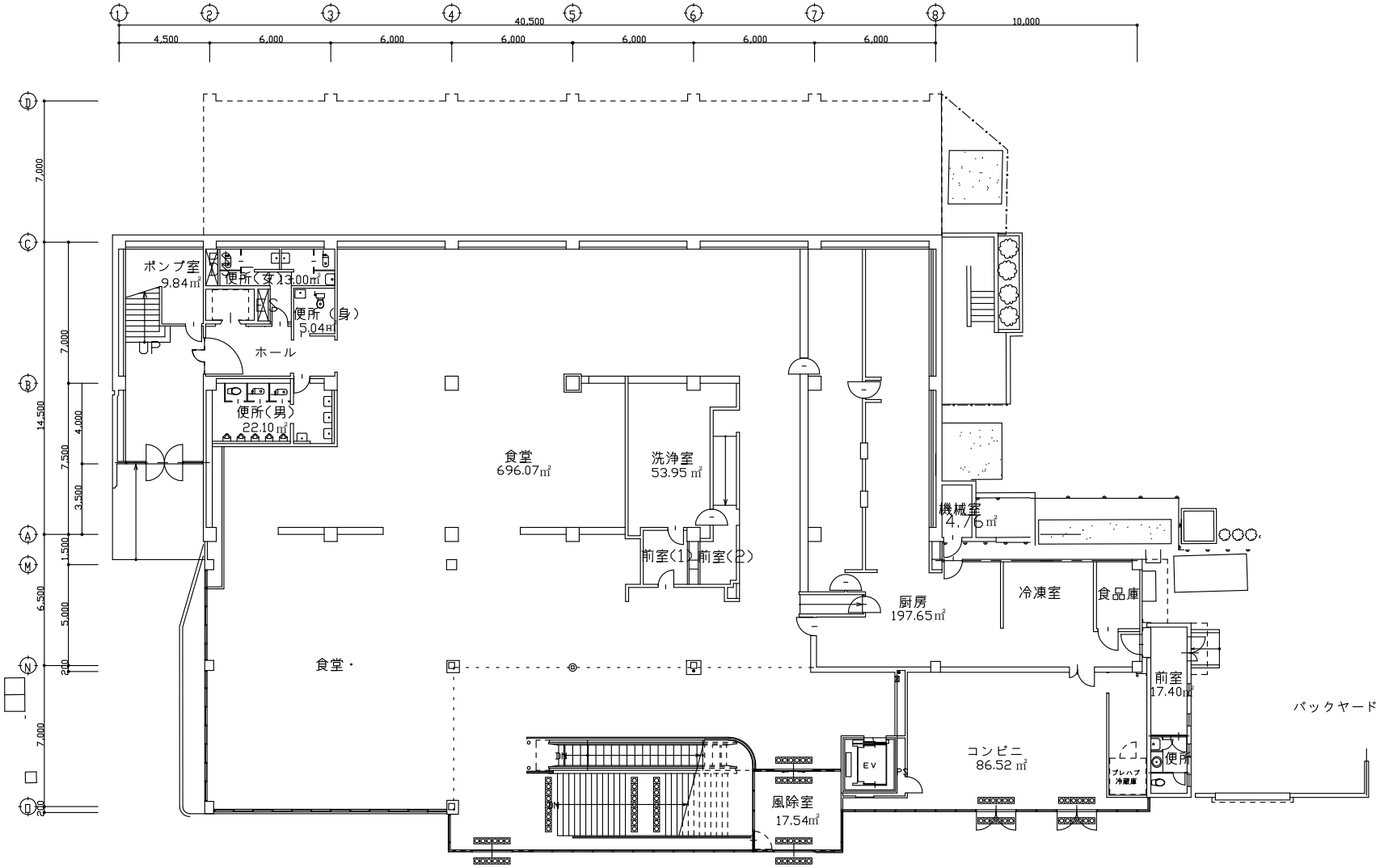

更新日	2008.04				衣笠ｷｬﾝﾊﾟｽ諒友館（面積）	1階　平面図	縮　尺 1：200 （A3）	年月日 2008.04	学校法人　立命館　財務部管財課

更新日	2008.04				衣笠ｷｬﾝﾊﾟｽ諒友館（面積）	2階　平面図	縮　尺 1：200 （A3）	年月日 2008.04	学校法人　立命館　財務部管財課

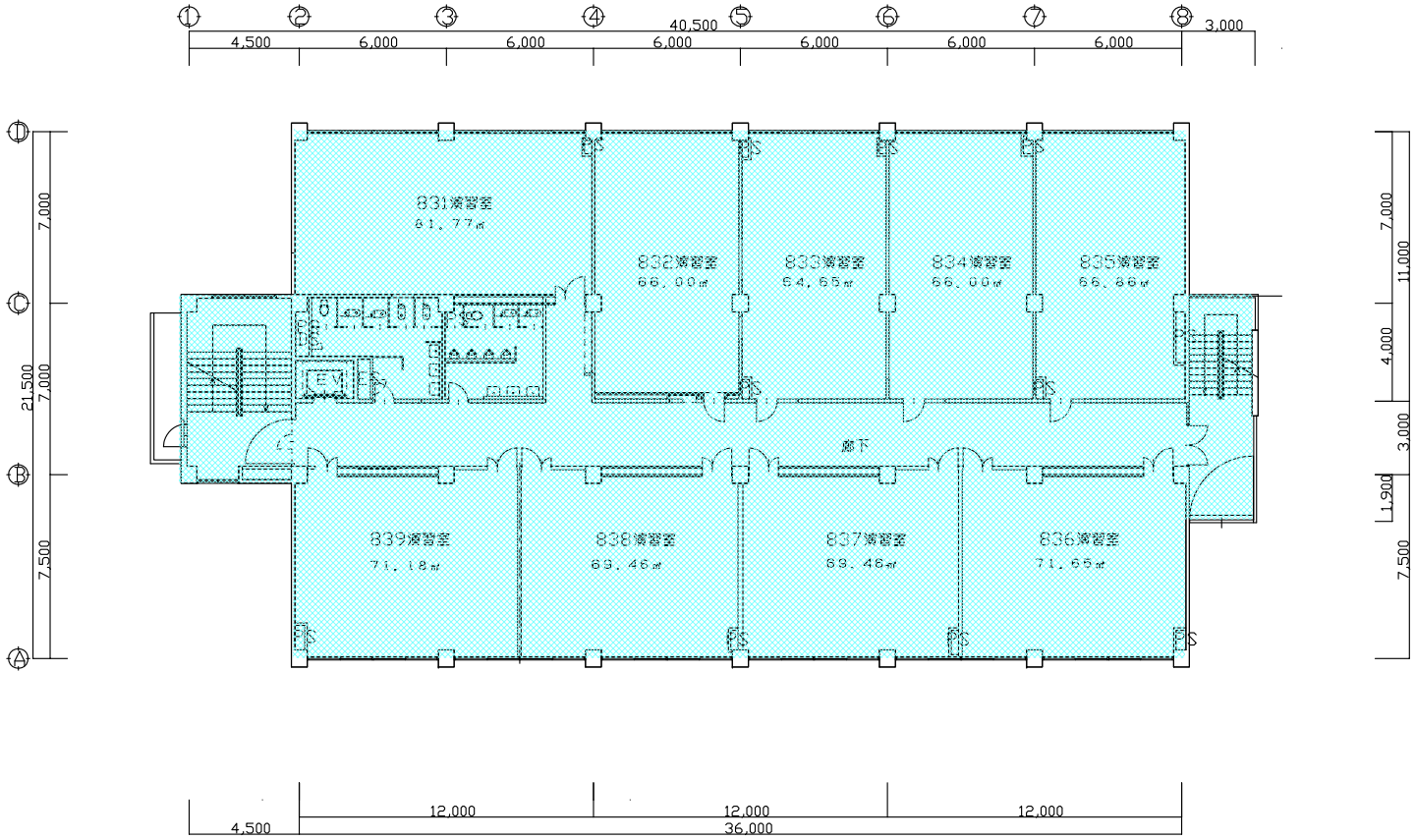

更新日	2008.04				衣笠ｷｬﾝﾊﾟｽ諒友館（面積）	3階　平面図	縮　尺 1：200 (A3)	年月日 2008.04	学校法人　立命館　財務部管財課

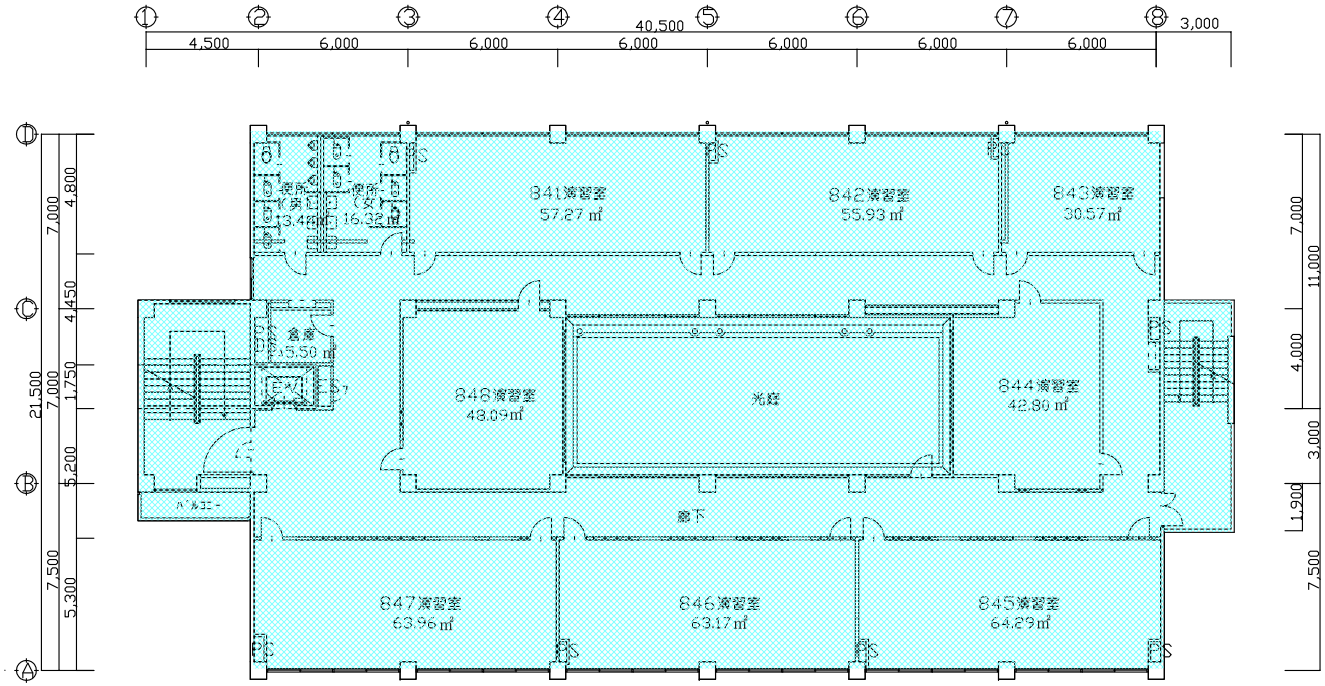

更新日	2008.04				衣笠ｷｬﾝﾊﾟｽ諒友館（面積）	4階　平面図	縮　尺 1：200 （A3）	年月日 2008.04	学校法人　立命館　財務部管財課

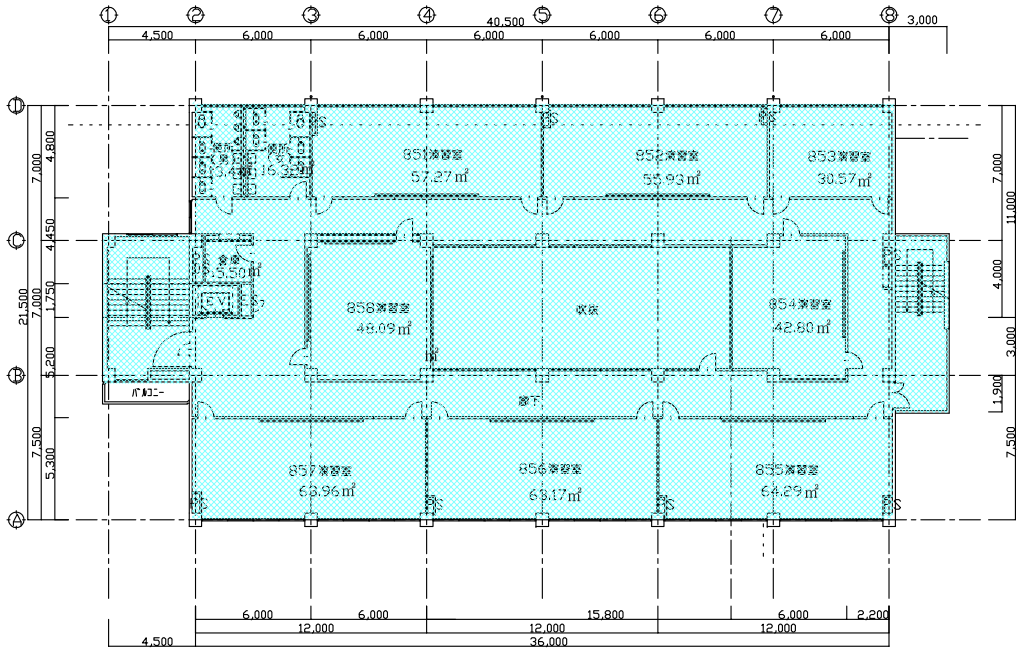

		TITLE 立命館大学 諒友館 耐震補強工事			SCALE	DATE	JOB NO.
		5階平面図			1:200	02.11.29	
PARTNER	ARCHITECT	DIRECTOR	CHIEF	DRAWAR			SHEET NO.
	小林	宮本		山崎	5F	％y％m％d％H％M	A-11

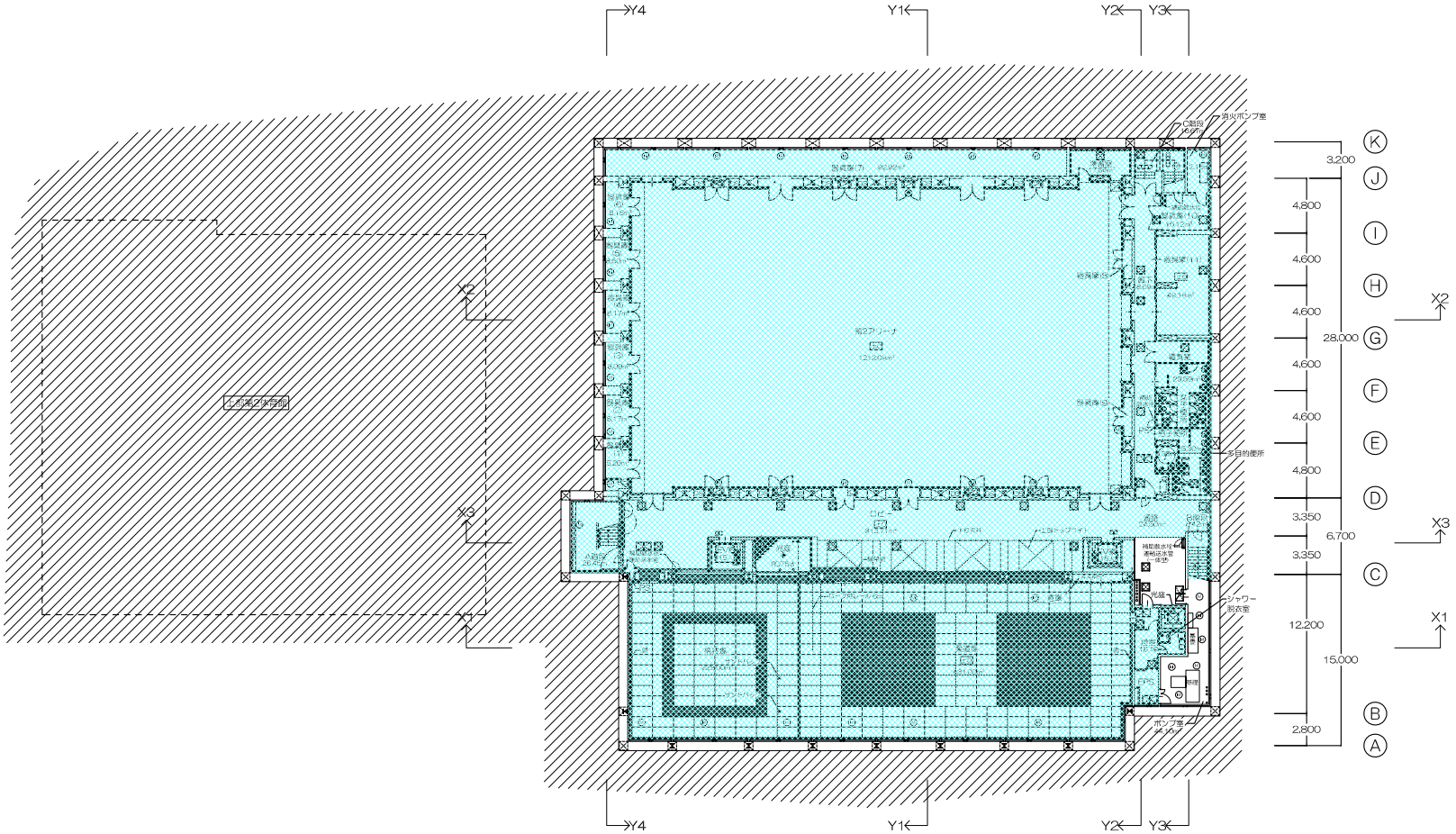

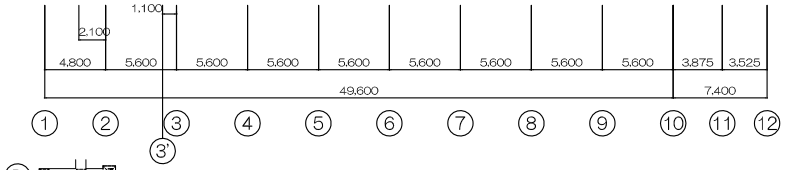

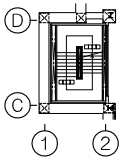

MB2階平面図

凡例
- 第二体育館既存躯体部分を示す
- 土に埋まる部分を示す
- Ⓜ マンホール
- Ⓜ マンホール（化粧蓋）
- RD・SGP・VP：特記なき限り100φ

設計GL＝TP+80.878
B2階FL＝TP+68.678
②平均地盤面＝TP+81.50＝設計GL+620

設計に緑を

日付	年	月	日	摘要	年度	13 10 16	名称	立命館大学衣笠キャンパス新体育館建設事業	設計 NO	4940369	図番 NO
					実行			B2階平面図	縮尺 A1 1:200 A3 1:400	図面 NO	4

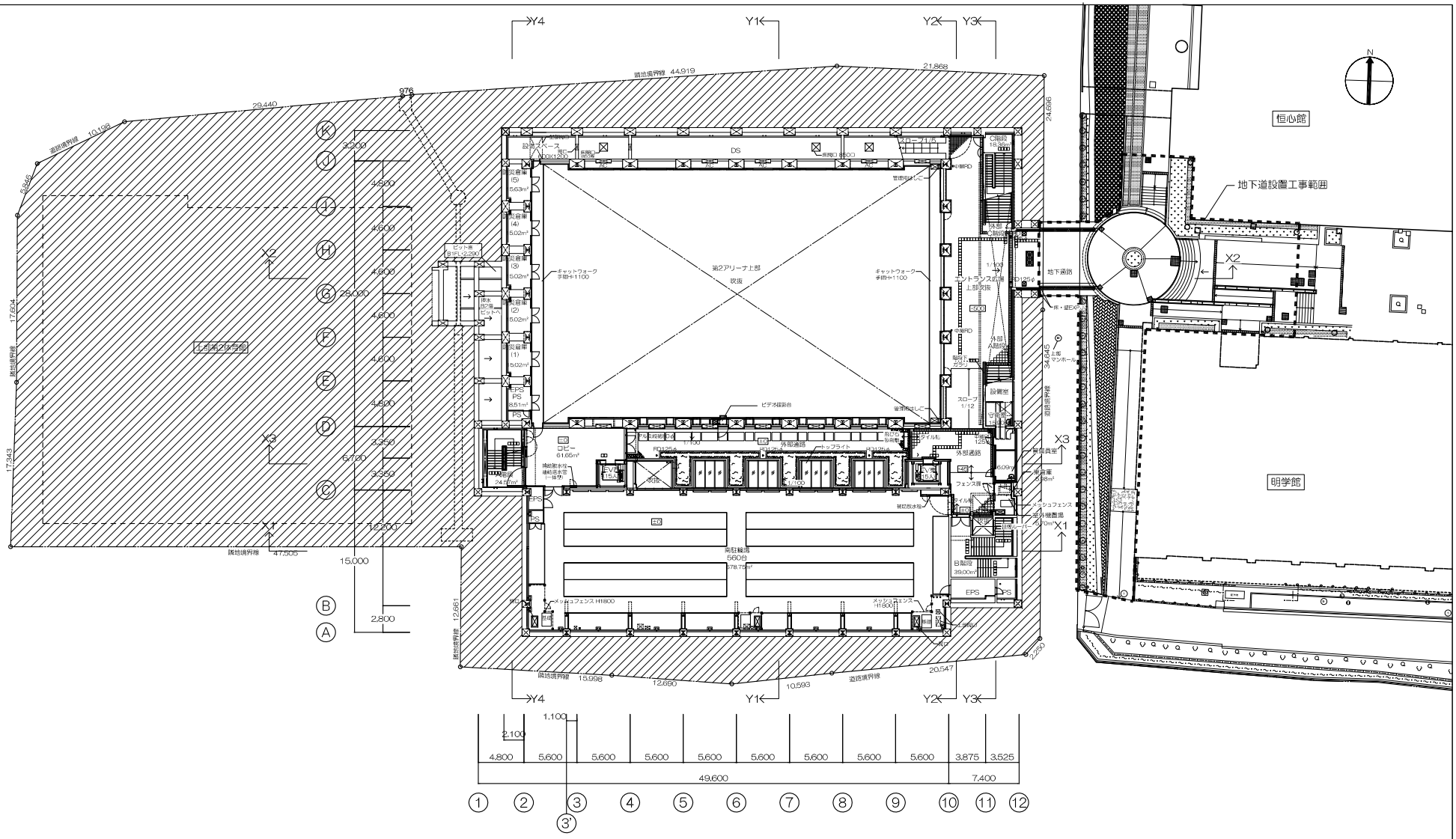

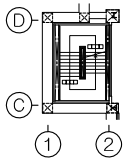

凡例
- 第二体育館既存躯体部分を示す
- 土に埋まる部分を示す
- RD・SGP・VP：特記なき限り100φ

設計GL＝TP+80.878
B1階FL＝TP+74.178
②平均地盤面＝TP+81.50＝設計GL+620

設計に緑を

日付	年 月 日	備考	年度 13 10 16	名称 立命館大学衣笠キャンパス新体育館建設事業	設計 NO 4940369	図番 NO 5
			実行	B1階平面図 縮尺 A1 1:200 A3 1:400	管理 NO	

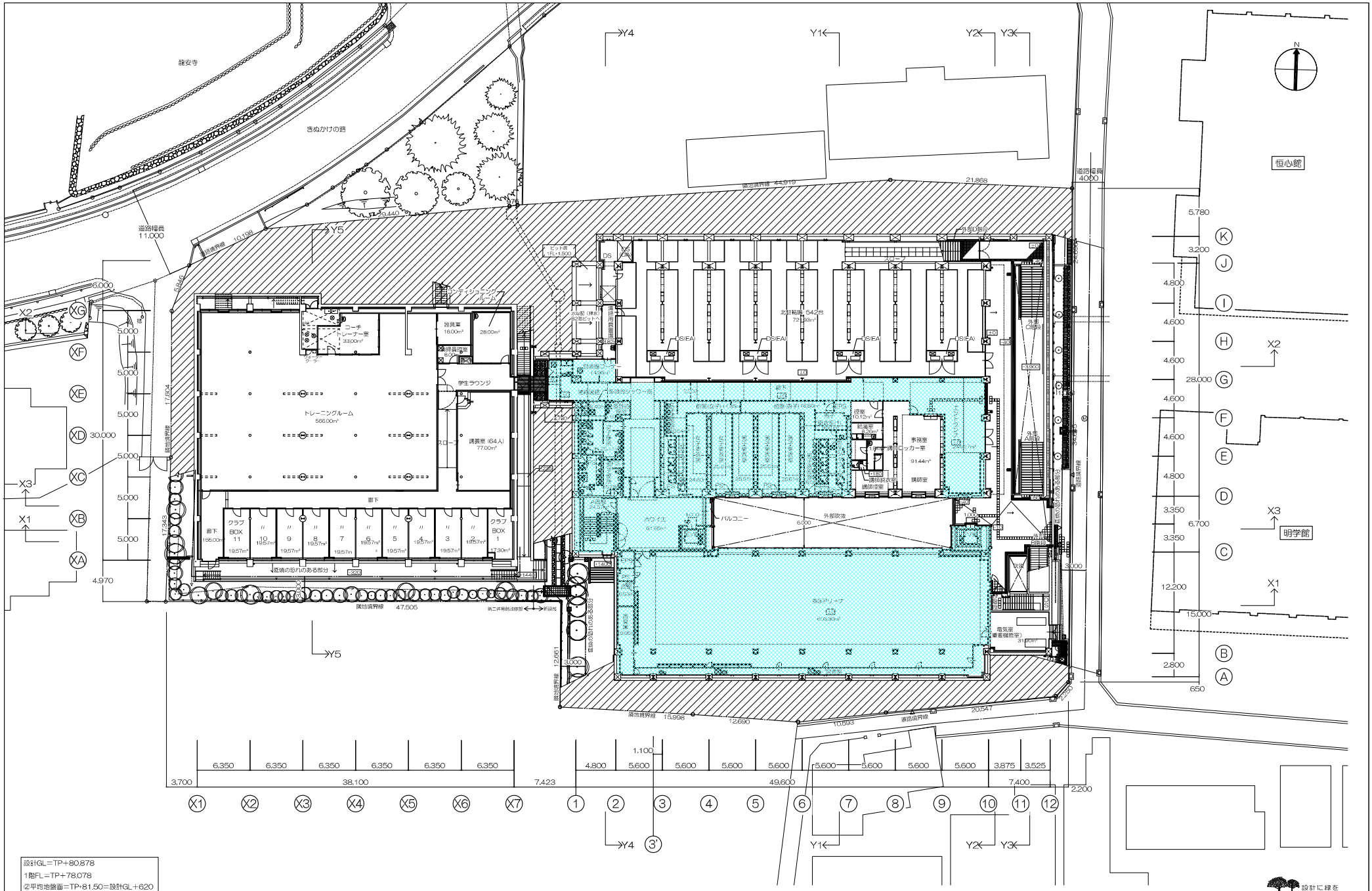

設計GL＝TP+80.878
1階FL＝TP+78.078
②平均地盤面＝TP+81.50＝設計GL+620

年月日	13 10 16	名称	立命館大学衣笠キャンパス新体育館建設事業
縮尺	A1 1:200 A3 1:400	1階平面図	6

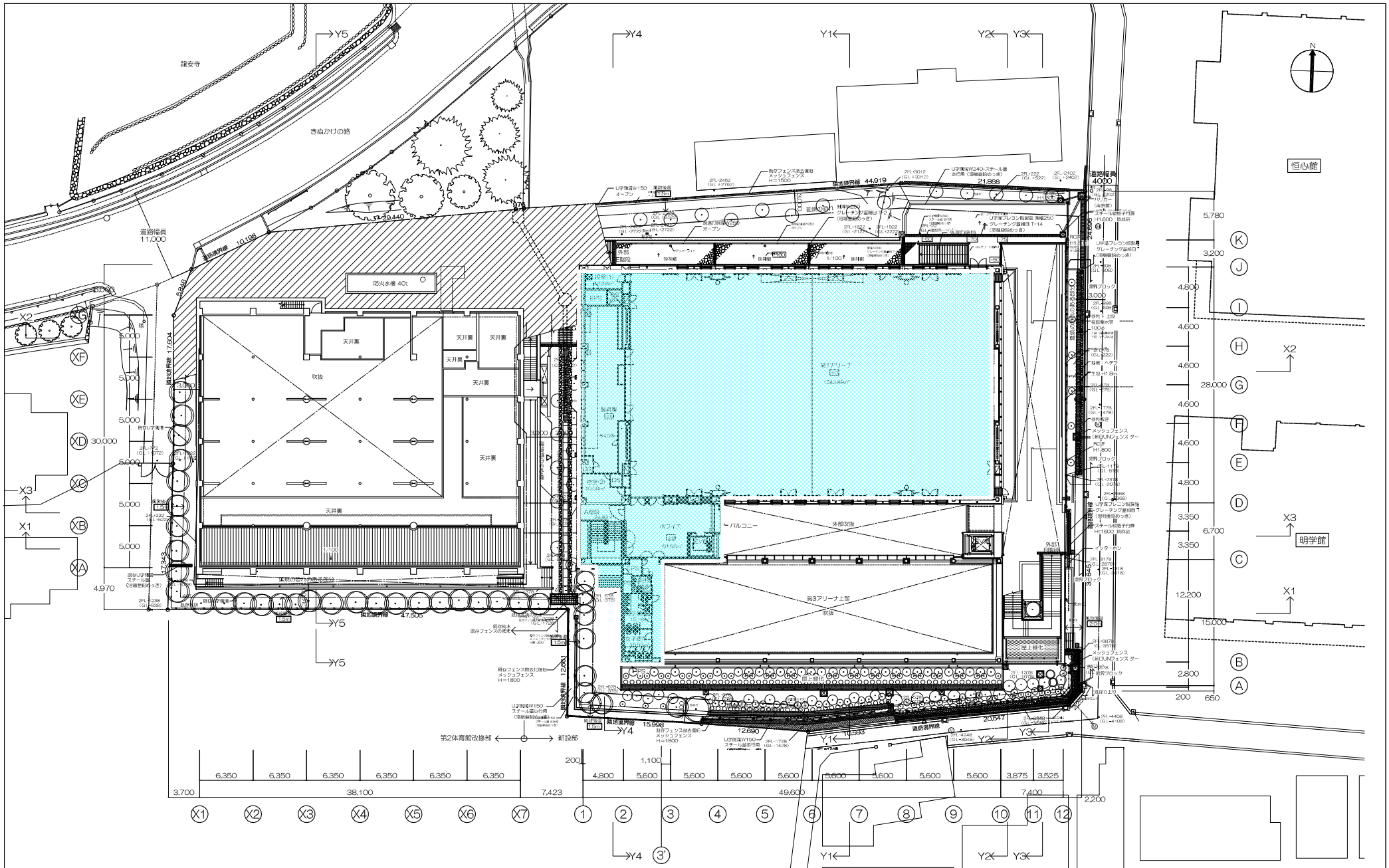

年 月 日	備考	年度 13 10 16	名称 立命館大学衣笠キャンパス新体育館建設事業
日付		実行	配置図・2階平面図
			縮尺 A1 1:200 A3 1:400
			図番 NO 7

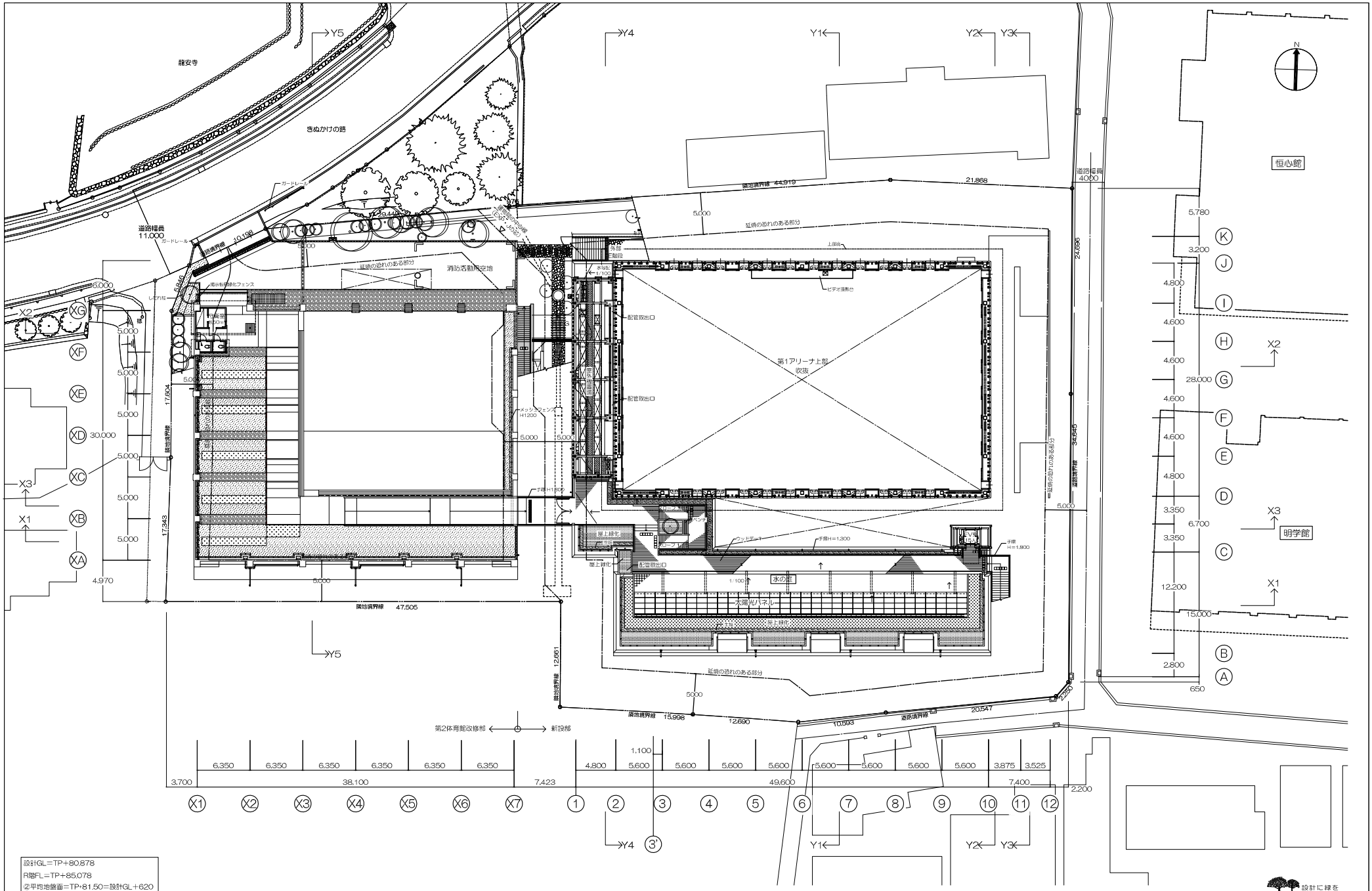
R1図面CADT　A1.01.1
マイクロビル設計事務所
龍安寺
きぬかけの路
恒心館
明学館
道路幅員 11,000
道路幅員 4000
隣地境界線 44,919
21,868
道路境界線 20,547
隣地境界線 47,505
隣地境界線 15,996
12,690
10,533
延焼の恐れのある部分
消防活動用空地
第1アリーナ上部 吹抜
水の庭
太陽光パネル
屋上緑化
ビデオ撮影台
配管取出口
ガードレール
第2体育館改修部
新設部
設計GL＝TP+80.878
R階FL＝TP+85.078
②平均地盤面＝TP+81.50＝設計GL+620
設計に緑を
立命館大学衣笠キャンパス新体育館建設事業
R階平面図
A1 1:200
A3 1:400
13 10 16
4940369
8