

対象者：2023年9月入学生・再入学生
2023年9月復学生

*ただし、復学生で2023年4月以降に大学で定期健康診断を受診している学生は受診不要です。

衣笠キャンパス 2023年度学生定期健康診断

2023年度の定期健康診断を実施します。必ず受診してください。
社会人学生の方で1年以内に職場健診(日本国内で受診した結果で胸部X線含む)を受診されている方は、その写しを衣笠保健センター(志学館1階)に提出していただく事でこの検査に代える事が可能です。その場合もWEB問診の回答は必要です。

必ず予約を取って受診をしてください。時間厳守!
受診しないと就職活動用・実習用の健康診断証明書は出せません!

【グループ1】

- ① 2023年度秋学期 新入生・編入生・再入学生
 - ② 復学生で過去に定期健康診断(胸部X線)を受けていない学生
 - ③ 復学生の学部4回生以上(薬学6回生以上)・飛び級卒業生
 - ④ 復学生の大学院生
 - ⑤ WHOの情報に基づいて大学が指定した国籍を有する学生
- *「特別永住者」の方で指定した国に6か月以上の滞在歴がない場合は①から④に当てはまらない場合は胸部X線検査は不要です



【グループ2】 復学生で②～⑤に当てはまらない学生

*どのグループかが不明な場合は、予約システムにログインするとグループが表示されます。

【グループ1】 検査項目：胸部X線・身長・体重・血圧・検尿・WEB問診

【グループ2】 検査項目：身長・体重・血圧・検尿・WEB問診

月	日	曜日	受付時間
9	28	木	10:30am ~ 12:20pm 2:00pm ~ 3:50pm

万が一、9月28日(木)で受診出来なかった場合は、10月6日(金)迄に保健センターにお越しください。

受付日時：9月29日(金)～10月6日(金) *土日除く 9:30am～11:00am

*混雑する場合があります。集団でお越しにならないようにお願いします。

身体計測・尿検査は保健センターで実施し、後日提携する医療機関で胸部X線を受けていただきます。交通費は自己負担となります。

*10月6日(金)以降は有料での健康診断を受けていただきます。

*9月28日(木)はキャンパス内で全ての検査が可能なので、できる限りその日に参加してください。

【留意事項】

- (1) 受診にあたって質問・相談がある方は事前に相談してください。
- (2) 健診会場は段差があります。車椅子や杖で段差の昇降が困難な場合は、別途案内を行いますので所属キャンパスの保健センターにご相談ください。

立命館保健センター(衣笠) 志学館1階 ☎075-465-8232



1. 健診予約を行う 9月25日(月) 10:00am ~
ログインには学生証番号・大学メールアドレスの@マークより前を入力してください。
オリエンテーション等で学生証番号・大学メールアドレスを入手してから速やかに予約をお願いします。
<https://area34.smp.ne.jp/area/p/mhsd3mbmhm2nikgn3/0eGDeh/login.html>
2. WEB問診を回答する 9月27日(水) 10:00am ~
<https://cw.ritsumeai.ac.jp/campusweb/SVA20D0.html?key=SUR20221118145623544251546>
3. 健診日前に検尿容器を入手する
保健センター前(志学館1階) 9月22日～9月28日(土日除く) / 9:30am ~ 5:00pm
4. 健康診断の予約日に採取した尿を持参して、予約時間に集合場所へ
*検尿を持参していないと入場できません。
但し、生理中は、尿は採取しなくても入場可能です。受診した際に後日実施する検査日を案内します。



集合場所 以学館 男性：IG102ホール 女性：IG101ホール
*予約時間に遅れないように注意してください。

採尿の仕方

新発想の進化した採尿具・・・
ハルンキット

採尿方法の動画

- ① 採尿しやすいように、採尿器の外筒の位置を組み替えます。
外筒を左に回転させて抜き取り、栓の反対側に取り付けます。
- ② 外筒側を持って採尿します。
排尿中に採尿口を尿にあて、採尿容器一杯に尿を取ります。
- ③ 外筒を元の状態に戻します。
すきまなく密閉
外筒を元のように採尿容器にかぶせて戻し、右に回して密閉します。尿がもれないことを確認してください。

【当日に持参するもの】

- ① 学生証 ② 受診する日に尿を採取した検尿容器 ③ 黒ボールペン
- ④ 薄手の無地Tシャツ ⇒ 【グループ1 胸部X線対象者のみ】
検査着の用意はありません。ご自身でTシャツの準備をお願いします。模様やレース等の飾り入りやプラトップでは撮影が行えません。ワンピースの着用は避けてください。

**Subject : September 2023 enrollment and re-admission students
September 2023 returning students**

***Those who are returning students, took a medical examination at Ritsumeikan University after April 1 do not have to take the medical examination.**

2023 Medical Examination For Kinugasa Campus

Be sure to take the annual medical examination for FY2023. If you are a working student and have had a workplace health checkup (including chest X-ray and taken in Japan) within a past year, you can replace this checkup by submitting a copy of the checkup to the Medical Service Center (first floor of the Shigakukan) . In this case, you still need to answer the web questionnaires. If you have not had a Medical Examination for over 1 year, you must take one at this time. If you are scheduled to have a Medical Examination at your workplace in the near future, please consult us.

Please make sure to make a reservation. Please be punctual!

If you do not have a medical examination, you will not be able to issue a medical certificate for the year.

【Group 1】

- ① New students in *September 2023* Re-admission in *September 2023*
- ② Returning students who have not undergone a medical examination (chest X-ray) in the past
- ③ Returning Undergraduates
(4th year or above · 6th year or above in College of Pharmaceutical Sciences · Skipping graduate)
- ④ Returning Graduate students
- ⑤ Students of nationalities designated by the University based on WHO information.

**If you have special permanent resident status*

If you have not been in the country designated by the university for more than 6 months and does not meet the conditions 1-4, the chest X-ray is not required and can be refused.



【Group 2】 Returning students Those who do not fit into ② ~ ⑤

***If you are not sure which group you belong to, please log in to the reservation system and check your group.**

【Group 1】 Chest X-ray · Height · Weight · Blood pressure · Urinalysis · WEB medical questionnaires

【Group 2】 Height · Weight · Blood pressure · Urinalysis · WEB medical questionnaires

Month	Day	Reception time
Sep	28 Thu	10 : 30am ~ 12 : 20pm 2 : 00pm ~ 3 : 50pm

If you did not receive a medical examination on Thursday, September 28, please come to the Medical Service Center by Friday, October 6.

Date and time: September 29 (Fri.) - October 6 (Fri.) (except Saturday and Sunday) 9:30 a.m. - 11:00 a.m.

*Please refrain from coming with your friends as expected to be crowded.

Physical measurement and urine tests will be conducted at the Medical service Center, and a chest X-ray will be taken at a later date at an affiliated medical institution. You will be responsible for your own transportation expenses.

If you do not take a medical examination during the designated period, you will be required to undergo a medical examination for a fee.

On September 28th (Thursday), all medical examination items are available on this day, so please participate as much as possible.

【IMPORTANT】

- (1) If you have any questions or concerns regarding the Medical Examination , please visit the Medical Service Center (first floor of the Shigakukan) beforehand.
- (2) There are stairs going up and down at the examination place. If it is difficult to go up and down the steps with a wheelchair or cane, please contact medical service center where you belong.

Medical Service Center (Kinugasa) ☎ 075-465-8232



1.Reservation for medical examination : Start on September 25th 10:00 am

To log in, please enter your student ID number and university email address before @.
Please make an appointment as soon as possible after obtaining your student ID number and university e-mail address at orientation, etc.

<https://area34.smp.ne.jp/area/p/mhsd3mbmhm2nikgn3/0eGDch/login.html>



2.Answer to questionnaires : Start on September 27th 10:00 am

<https://cw.ritsumei.ac.jp/campusweb/SVA20D0.html?key=SUR20221118145623544251546>



3.Get a urine test container

Medical Service Center (SHIGAKUKAN first floor)

September 22th-28th (except Sat and Sun) 9:30 am~5:00pm

4.Please come to the medical examination location at the time of your reservation. Be sure to bring the urine collected on the day of your medical examination.

***Must bring urine sample to enter.**

However, you may enter without urine collection during menstruation. You will be informed of the date of your urinalysis after other tests have been completed.

Location : IgakuKan Male:IG102Hall Female:IG101Hall

* Please be careful not to be late for the reservation time.

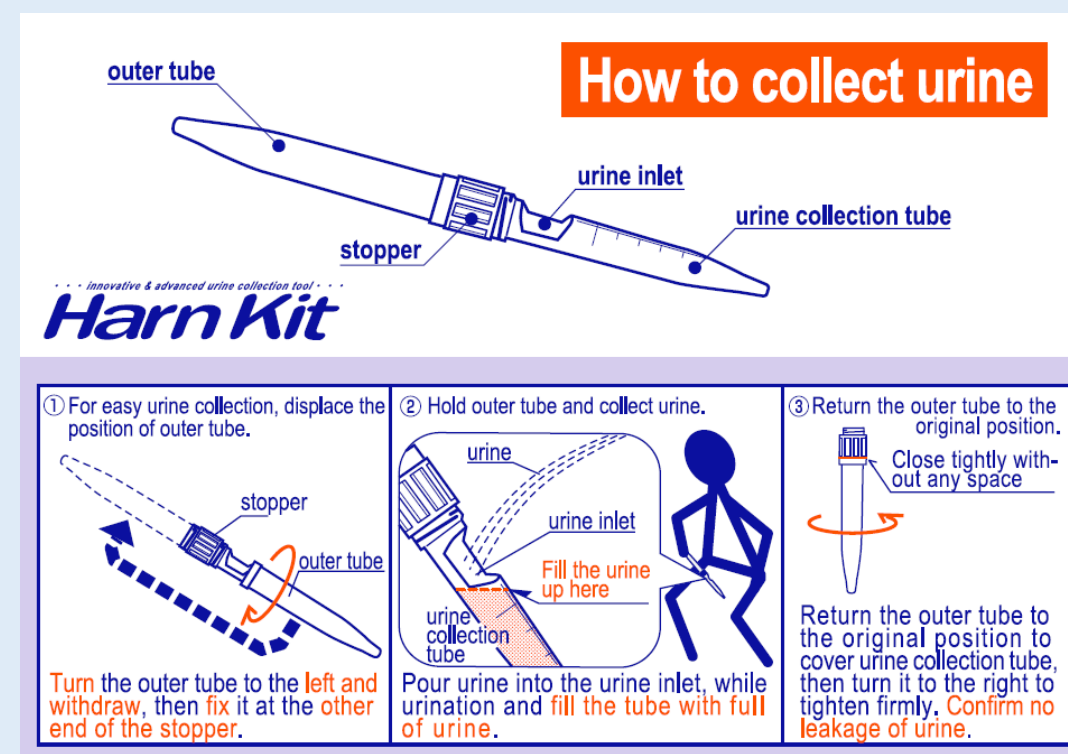

【What to bring】

- ① Student ID card
 - ② Urine sample collected on the day
 - ③ A black pen
 - ④ Thin plain T-shirt (without embroidery or print) ⇒ 【Group 1 Only Chest X-Ray Subjects】
- * We will not prepare T-shirts for chest X-ray exam. Please bring it on your own. Do not wear bra-camisole. Make sure you wear clothes that are easy to remove, and prepare a thin T-shirt with no lace or designs. Please remove any accessories beforehand.