12/26～1/5
冬期休業の
お知らせ

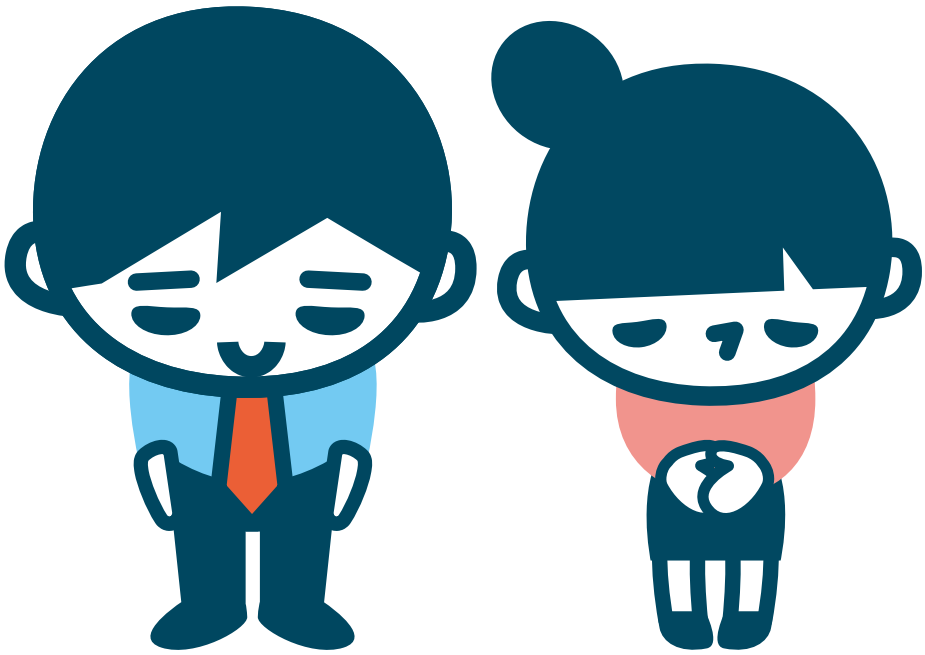

誠に勝手ながら12/26（土）～1/5（火）は冬休みにつき、
休業とさせていただきます。
年始1/6（水）から通常通りの運営となります。

ご不便をお掛けしますが、何卒ご理解いただきますよう
お願いいたします。

立命館孔子學院
Confucius Institute at Ritsumeikan