

TOEIC®L&R IPテスト(マークシート方式) 学内受験実施のお知らせ

正式なスコアレポートが発行される！

実施キャンパスが毎回変わる！

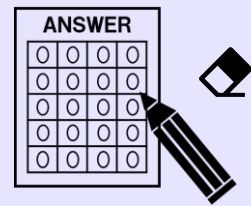

実施回	実施日時	実施 キャンパス	申込期間	スコアレポート 発送予定日※
第1回	2026年4月18日(土) 10:00~12:30	OIC	4月3日(金)10:00 ~13日(月)17:00	2026年 4月27日(月)
第2回	2026年7月4日(土) 14:00~16:30	BKC	6月19日(金)10:00 ~29日(月)17:00	2026年 7月13日(月)
第3回	2026年10月24日(土) 14:00~16:30	KIC	10月9日(金)10:00 ~19日(月)17:00	2026年 11月2日(月)
第4回	2026年12月20日(日) 10:00~12:30	OIC	12月4日(金)10:00 ~14日(月)17:00	2026年 12月28日(月)

※スコアレポート発送予定日は変更になる可能性があります。



募集人数

各回180名
※先着順受付

受験料

3,400円
※消費税・
スコア郵送費込

受験対象

立命館大学の学部・
大学院の正規学生
*所属キャンパス不問
*休学中の方は原則受験
できません

◆マークシート方式とオンライン方式でのスコアの違い

TOEIC®L&R IPテストには、マークシート方式とオンライン方式のテストがあります。マークシート方式は公開テストと同一内容で実施され、オンラインテストはマークシート方式の約半分の時間・問題数で実施されます。スコアの意味は同じですが、マークシート方式の場合は正式なスコアレポートが発行されるのに対し、オンライン方式では「テスト結果」のPDF形式での提供となります。スコア証明書の提出が必要とされる場合、どの書類が必要となるのか、事前に提出先に確認をしてください。

申込方法

①下記のURLまたは右のQRコードから予約フォームにアクセス！

<https://cw.ritsumeai.ac.jp/campusweb/SVA40D0.html?key=LNG20260225095559518510308>



- ②上記の予約フォームで申請された方に「本申込」用WebフォームのURLをメールでお送りしますので、Webフォームから本申込を行ってください。
- ③受験料の支払い(クレジット決済・コンビニ決済・PayPay決済が利用可)を完了させると受験申込完了です。
- ④申込完了した方に当日の受験案内をSTUDENT PORTALにてお送りします。

★予約フォームにアクセスできない場合は、言語教育センターまでお問合せください。

【注意事項】 *受験料の支払方法で「コンビニ決済」を選択した場合、所定の期限内に支払いを完了しないと自動的にキャンセルとなりますので、ご注意ください。

*やむを得ない事情で受験ができなくなった時、試験日前日(試験が日曜日の場合は前々日)の17:00までに言語教育センター(OIC)にご連絡いただいた場合は、受験料を全額返金いたします。

上記以降の欠席については、理由を問わず受験料の返金はいたしません。

※TOEIC®は、Educational Testing Service(ETS)の登録商標です。TOEIC®L&Rテストの「L&R」はLISTENING AND READINGの短縮形です。

【問合せ先】立命館大学言語教育センター gengooic@st.ritsumeai.ac.jp